

COMUNE DI CARBONIA

PROVINCIA DEL SUD SARDEGNA



ALLEGATO 1. INQUADRAMENTO TERRITORIALE GENERALE

INDICE

1. INQUADRAMENTO TERRITORIALE GENERALE	3
1.1 Dati di base.....	3
1.2 Uso del suolo.....	3
1.3 Caratteri climatici eregime termo pluviometrico	5
1.4 Caratteri paesaggistici, geologici, geomorfologici e fisiografici	5
1.5 Caratteri altimetrici.....	6
1.6 Caratteri idrografici.....	6
1.7 Inquadramento della popolazione e dei caratteri demografici	9
1.8 Strutture assistenziali.....	9
1.9 Strutture scolastiche, biblioteche, ludoteche, musei, aree di aggregazione	11
1.10 Servizi e strutture sportive.....	22
1.11 Servizi per la collettività.....	29
1.12 Strutture ricettive e ristorazione.....	31
1.13 Dighe e invasi.....	33
1.14 Stazioni, porti e aeroporti.....	34
1.15 Insediamenti industriali, strutture produttive e commerciali	34
1.16 Censimento insediamenti produttivi e agricoli	39
1.17 Censimento luoghi di culto e aree cimiteriali	39
2. NORMATIVA	41
3. FORMAZIONE ED INFORMAZIONE IN PERIODO ORDINARIO	42

1. INQUADRAMENTO TERRITORIALE GENERALE

Tramite le schede tecniche di seguito elencate sarà possibile organizzare in maniera ordinata e chiara le informazioni in una serie di tabelle denominate: dati di base, uso del suolo, riferimenti comunali, caratteristiche del territorio, condizioni e pericolosità geologiche, servizi essenziali, edifici strategici e rilevanti ai fini della Protezione Civile, infrastrutture e servizi a rete.

1.1 Dati di base

Comune	Carbonia
Provincia	Sud Sardegna
Prefettura	Ufficio Territoriale del Governo di Cagliari
Sindaco	Paola Massidda
Sede Municipio	Piazza Roma, 1
Estensione Territoriale e in kmq	146
Quota Centro Urbano	111 m.s.l.m.
Quota Frazioni	Bacu Abis 80\100 m.s.l.m.; Barbusi 100\125 m.s.l.m.; Cortoghiana 80\100 m.s.l.m.; Is Gannaus 40\50 m.s.l.m.; Serbariu 40\50m.s.l.m.; Flumentepido 70\80 m.s.l.m.
Quote del Territorio comunale	Max m 18 – Min 491 m
Elenco delle Frazioni del Comune	Bacu Abis; Barbusi; Cortoghiana; Is Gannaus; Serbariu; Flumentepido.
Bacino di appartenenza	Bacino del Cixerri
Comuni confinanti o di prima corona	Iglesias; Narcao; Perdaxius; Portoscuro; San Giovanni; Suergiu – Gonnese.
Zona di allerta rischio Idraulico\idrogeologico	SARD –A
Zona di allerta rischi incendi	R-U

Zona sismica (DGR n. 387 e 835 del 2009)	4
--	---

Tabella 1. Dati di base.

1.2 Uso del suolo

Dalla Tabella 2, di seguito riportata, si evince come il territorio ricadente all'interno del comune di Carbonia sia per il 45% destinato ad uso agricolo. Quanto detto, comporta nelle aree limitrofe a queste ultime ci sia un aumento significativo del rischio incendio di interfaccia.

Le superfici boscate invece, ricoprono circa il 42% del territorio, di queste, quasi ¼ è composto dalla Gariga. Le colline del comune di Carbonia, poste a nord-nord-est del capoluogo, ad est delle frazioni Medau Tanas-Barbusi-Acqua Callentis e a sud-sud-est di Genna Corriga, presentano pendii elevati e densamente boscati, al cui interno è presente la contrada da Sirri.

Quest'ultima, isolata dal capoluogo dalle colline che la circondano, presenta un'interfaccia diretta con superfici agricole e non con le superficie boscate. Le strade di accesso però a tale contrada, almeno quelle che la collegano più direttamente al capoluogo e alle altre frazioni/località, passano tra le colline, all'interno delle superfici boscate, presentando tornanti e curve accentuate in alcuni tratti

Classi "Corinne Land Cover"	Codici	Descrizione	Ha	%
1.SUPERFICI ARTIFICIALI	133	<i>Cantieri</i>	4	0.03
	131	<i>Aree estrattive</i>	227	1.5
	143	<i>Cimiteri</i>	5	0.03
	1322	<i>Depositi di rottami a cielo aperto, cimiteri di autoveicoli</i>	8	0.05
	1321	<i>Discariche</i>	29	0.2
	1111	<i>Tessuto residenziale compatto e denso</i>	376	2.5
	1112	<i>Tessuto residenziale rado</i>	156	1.07
	1121	<i>Tessuto residenziale rado e nucleiforme</i>	165	1.1
	1222	<i>Reti ferroviarie e spazi annessi</i>	18	0.1
	1221	<i>Reti stradali e spazi accessori</i>	12	0.08
	1122	<i>Fabbricati rurali</i>	84	0.5
	1211	<i>Insedamenti industriali, artigianali e commerciali e spazi Annessi</i>	100	0.6
	1212	<i>Insedamento di grandi impianti di servizi</i>	2.4	0.01
	1422	<i>Aree archeologiche</i>	48	0.03
	1421	<i>Aree ricreative e sportive</i>	43	0.29
2.SUPERFICI AGRICOLE	321	<i>Aree a pascolo naturale</i>	417	2.8
	221	<i>Vigneti</i>	294	2
	222	<i>Frutteti e frutti minori</i>	4	0.03
	223	<i>Oliveti</i>	43	0.29
	242	<i>Sistemi colturali e particellari complessi</i>	224	1.5
	243	<i>Aree prevalentemente occupate da coltura agrarie con presenza di spazi naturali importanti</i>	226	1.5
	244	<i>Aree agroforestali</i>	6	0.09
	2413	<i>Colture temporanee associate ad altre colture permanenti</i>	6	0.04

	333	<i>Aree con vegetazione rada >5% e <40%</i>	201	1.3
	2124	<i>Coltura in serra</i>	12	0.08
	2121	<i>Seminativi semplici e colture orticole a pieno campo</i>	1264	8.6
	2411	<i>Colture temporanee associate all'olivo</i>	7	0.04
	2412	<i>Colture temporanee associate al vigneto</i>	10	0.07
	2112	<i>Prati artificiali</i>	925	6.3
	2111	<i>Seminativi in aree non irrigue</i>	3174	21
3.TERRITORI	313	<i>Boschi misti di conifere e latifoglie</i>	7	0.05
	3122	<i>Arboricoltura con essenze forestali di conifere</i>	13	0.09
BOSCATI	3221	<i>Cespuglieti ed arbusteti</i>	3	0.02
	3231	<i>Macchia mediterranea</i>	2639	18
	3232	<i>Gariga</i>	1454	9.9
	3242	<i>Aree a ricolonizzazione artificiale</i>	216	1.4
	3121	<i>Bosco di conifere</i>	263	1.8
	3111	<i>Bosco di latifoglie</i>	572	3.9
	3241	<i>Aree a ricolonizzazione naturale</i>	24.9	1.7
	31121	<i>Pioppeti, saliceti, eucalitteri ecc. anche in formazioni miste</i>	756	5.1
	31122	<i>Sugherete</i>	35	0.2
4.CORPI IDRICI	5122	<i>Bacini artificiali</i>	3.9	0.02
5.ALTRO	332	<i>Pareti rocciose e falesie</i>	16	0.1
TOTALE			14577,869	100%

Tabella 2. Uso del suolo. Dati rilevati dalle tavole della zonizzazione e tavola della classificazione degli insediamenti.

1.3 Caratteri climatici e regime termo pluviometrico

Il clima è di tipo mediterraneo, con temperature medie che variano tra i 10° di gennaio alle punte di 36° a luglio. Le precipitazioni che interessano l'area sono di norma contenute e comprese tra l'autunno e la primavera, mentre in estate si registrano frequenti fenomeni di siccità (www.wikipedia.it). In generale, il territorio è influenzato dalla presenza di venti predominanti, quali il maestrale che, in alcuni casi, raggiunge i 100 km/h tale.

Secondo la classificazione climatica italiana attualmente in vigore, aggiornata con D. P. R.412/1993 l'area in esame ricade all'interno della zona C.



Figura 1. Dati relativi alla classificazione climatica di Carbonia. Ottenuti da <http://www.sardegna-clima.it/index.php/dati-climatici>

1.4 Caratteri paesaggistici, geologici, geomorfologici e fisiografici

Il territorio di Carbonia ricade nel settore Sud Ovest della Sardegna, all'interno della zona Esterna della Catena Ercinica Sarda. Il territorio in esame è compreso tra il Graben del Cixerri a Nord e dal Graben di Giba a Sud, estendendosi per circa 148 km². La morfologia del comune di Carbonia è determinata dalla presenza di bassa collina e pianura, con rilievi montuosi di modesta entità, la cui vetta più alta è rappresentata dal monte di San Michele Arenas, con i suoi 492 m sul livello del mare (www.wikipedia.it).

L'area è geologicamente caratterizzata da litologie di natura diversa con caratteristiche petrografiche e strutturali molto varie, con età che, nel complesso, ricoprono un arco temporale maggiore di 500 milioni di anni (www.comune.carbonia.ci.it).

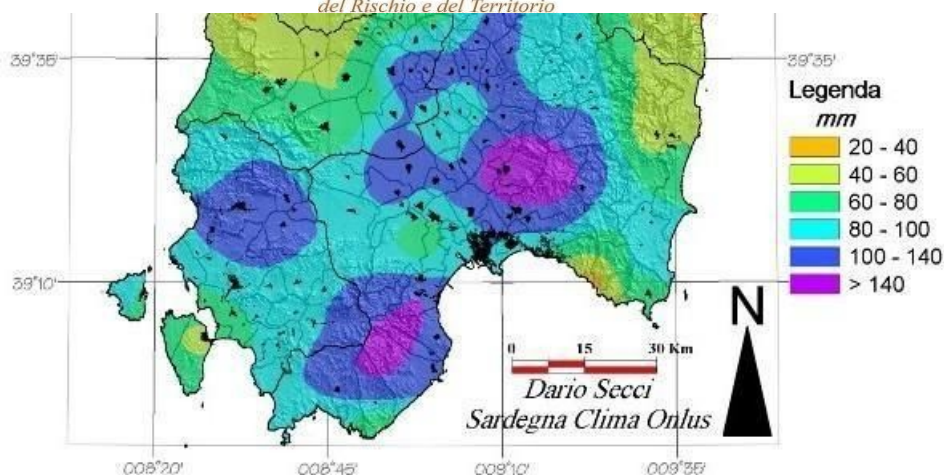
Nel settore Nord Orientale della città sono presenti calcari e arenarie di età paleozoica, che conferiscono al territorio un'area con modesti rilievi, piuttosto irregolari, ricoperti perlopiù da formazioni vegetali appartenenti alla macchia mediterranea. Questo settore del territorio presenta caratteristiche del tutto peculiari, con assenza di acque superficiali e abbondante presenza di cavità carsiche, tra le quali, la più importante è la corona di "Grotta sa Craba".

I settori Meridionali e Occidentali sono caratterizzati dalla presenza di una copertura vulcanica di età Terziaria di natura prevalentemente ignimbratica, originatesi durante la fase di roll back del blocco Sardo Corso.

Al di sotto di questa copertura vulcanica, con alcuni tratti affioranti nei pressi di Bacu Abis, si trova il più importante bacino carbonifero italiano.

I depositi di origine continentali, costituiti per la maggior parte da alluvioni e quelli di origine marina sono invece di età Quaternaria.

1.5 Caratteri altimetrici

Altimetria m.s.l.m	
Da quota 0 a 200	68%
Da quota 201 a 400	30%
Da quota 401 a 700	2%
Da quota 701	0%

Tabella 3. Dati altimetrici del comune di Carbonia elaborati tramite software GIS (Geographic information system).

1.6 Caratteri idrografici

Dal punto di vista idrografico all'interno del comune oggetto di analisi, si riscontra la presenza di alcuni corsi d'acqua principali, quali: Rio Cixerri, il Rio Mannu di Fluminimaggiore, il Rio Leni ed il Rio Flumentepido e altri minori.

I corsi d'acqua manifestano il tipico carattere torrentizio, le portate sono infatti in stretta correlazione con le condizioni di piovosità per cui diminuiscono sensibilmente durante il periodo estivo. Eccezione fatta per il Rio Flumentepido che presenta un regime perenne in quanto alimentato dalla ricca sorgente di Caput Aquas. Tra i corsi d'acqua minori si segnalano i rii Gutturu, Nieddu e Is Ulmus.

IDROGRAFIA				
Nome del corso d'acqua	Nome e superficie	Lunghezza dell'asta principale (km)	Quota Media del bacino (m.s.l.m)	Quota della sezione di chiusura bacino (m.s.l.m)
Rio Cannas	U1c – Bacino del Rio Flumentepido	2	90	65
Rio Santu Milanu	U1c – Bacino del Rio Flumentepido	10	30	0
Rio Flumentepido	U1c – Bacino del Rio Flumentepido	15	50	0
Rio Cixerri	R3– Bacino del Cixerri	5	130	0

Tabella 4. Dati sulle caratteristiche idrografiche del Comune di Carbonia elaborati tramite software GIS (Geographic information system).

Le aste principali dei corsi d'acqua hanno un andamento circa NE-SW e più limitatamente N-S. In generale, presentano un andamento orientato secondo le principali direttrici tettoniche. Il reticolo idrografico è condizionato dal grado di fratturazione delle rocce che localmente può essere molto intenso (www.sardegнатerritorio.it).

Nella figura di seguito riportata (*Figura 2*), sono riportati i percorsi e le confluenze di alcuni Rii che vanno a “costituire” il Rio Flumentepido, poco sopra la Frazione Medau Brau e poco dopo la confluenza del Rio Pirastu (affluente di destra).



Figura 2. Rappresentazione grafica dei percorsi idrici superficiali posti nel settore Nord Occidentale del bacino idrografico. (Tavola 1).



Figura 3. Rappresentazione grafica dei percorsi idrici superficiali posti nel settore destro del bacino idrografico. (Tavola 1)

Figura 5. Rappresentazione grafica del Riu Flumentepido fino al confine con Portoscuso. (Tavola 1).

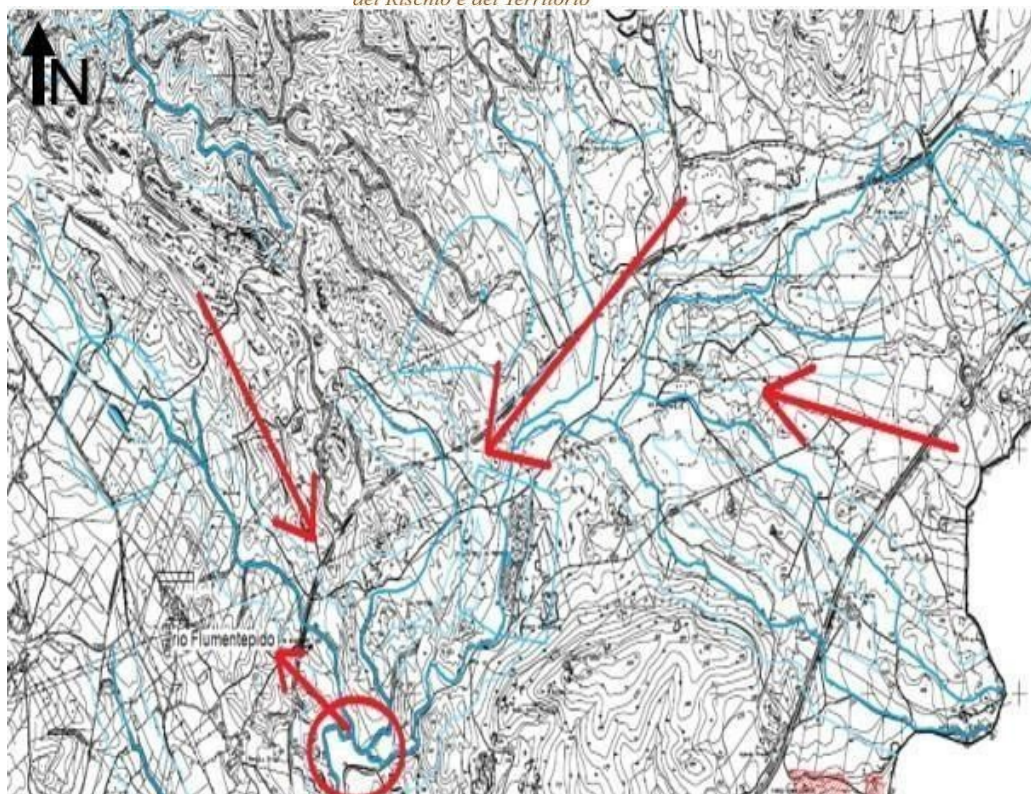
1.7 Inquadramento della popolazione e dei caratteri demografici

POPOLAZIONE:

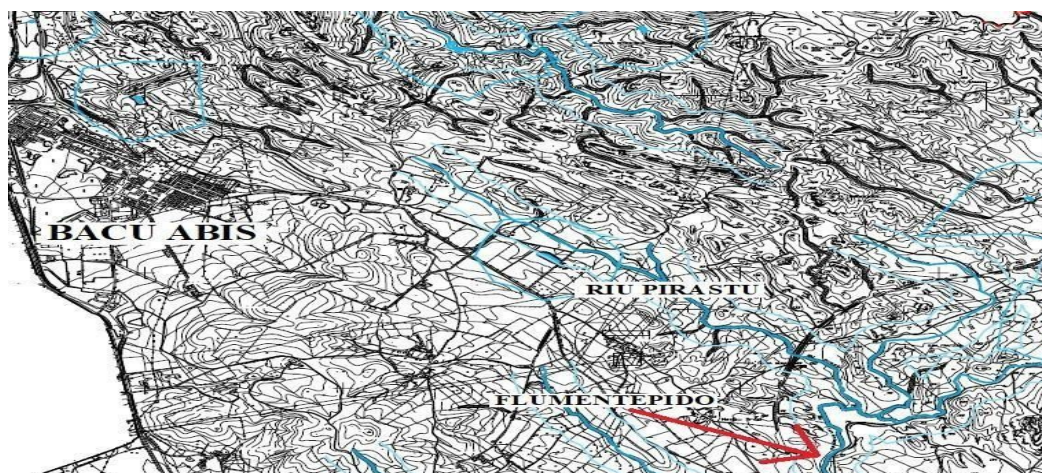
- Totale residenti N° 28.265 anno 2017;
- Nuclei familiari N° 12.657 anno 2017.

La popolazione di Carbonia ha avuto un andamento oscillante, legato allo sviluppo produttivo delle attività carbonifere, con rapidi incrementi in pochi anni fino a far diventare la città il terzo comune più popolato della Sardegna (con quasi 60.000 abitanti domiciliati), dopo Cagliari e Sassari, e il primo centro di fondazione autarchica d'Italia per popolazione fino agli

anni sessanta. Mentre, dagli anni sessanta in poi, la popolazione di Carbonia fece registrare continui e progressivi decrementi a causa dell'emigrazione, dovuta in gran parte alla quasi completa chiusura del bacino carbonifero e dei relativi impianti minerari, con la riduzione del personale addetto e alla diminuzione delle attività estrattive del carbone.



Figura 6. Andamento demografico della popolazione residente nel comune di Carbonia dal 2001 al 2017. (da ISTAT Tuttitalia.it)

1.8 Strutture sanitarie e assistenziali

AZIENDA: TUTELA SALUTE ID TIPOLOGIA: SSA 00 TIPOLOGIA: ASSL7 DENOMINAZIONE: ASSL7	Indirizzo	Via Dalmazia 83
	Telefono	0781-6681
	Fax	0781-6683506
	E-mail	dir.generale@aslCarbonia.it
	Proprietà	Pubblica
	Referente	Dott.ssa Maddalena Giua
	Qualifica	Direttore
	Cellulare	D.n.C
AZIENDA: SAN PONZIANO ID TIPOLOGIA: SSA 04 TIPOLOGIA: POLIMBULATORIO DENOMINAZIONE: POLIMBULATORIO SAN PONZIANO	Indirizzo	Via San Ponziano
	Telefono	0781-6683827
	Fax	0781-6683805
	E-mail	D.n.C
	Proprietà	Pubblica
	Referente	Dott. Marco Vinicio Grussu
	Qualifica	Direttore
	Cellulare	D.n.C
AZIENDA: GUARDIA MEDICA ID TIPOLOGIA: SSA 05 TIPOLOGIA: GUARDIA MEDICA DENOMINAZIONE: GUARDIA MEDICA DI BACU ABIS CARBONIA	Indirizzo	Piazza Lamarmora 1
	Telefono	0781 65540
	Fax	////////////////////////////////////
	E-mail	////////////////////////////////////
	Proprietà	Pubblica
	Referente	////////////////////////////////////
	Qualifica	////////////////////////////////////
	Cellulare	////////////////////////////////////
AZIENDA: GUARDIA MEDICA ID TIPOLOGIA: SSA 05 TIPOLOGIA:	Indirizzo	Piazza Cagliari
	Telefono	0781-61431
	Fax	////////////////////////////////////
GUARDIA MEDICA DENOMINAZIONE: GUARDIA MEDICA DI BACU ABIS CARBONIA	E-mail	////////////////////////////////////
	Proprietà	Pubblica
	Referente	////////////////////////////////////
	Qualifica	////////////////////////////////////

AZIENDA: GUARDIA MEDICA ID TIPOLOGIA: SSA 05 TIPOLOGIA: GUARDIA MEDICA DENOMINAZIONE: GUARDIA MEDICA DI BACU ABIS CARBONIA	Cellulare	////////////////////////////////////
	Indirizzo	Piazza Cagliari
	Telefono	0781 61431
	Fax	////////////////////////////////////
	E-mail	////////////////////////////////////
	Proprietà	Pubblica
	Referente	ASSL 7
	Nominativo	////////////////////////////////////
	Qualifica	////////////////////////////////////
AZIENDA: OSPEDALE SIRAI ID TIPOLOGIA: SSA 01 TIPOLOGIA: OSPEDALE DENOMINAZIONE: OSPEDALE DI CARBONIA	Cellulare	////////////////////////////////////
	Indirizzo	Via Dell' Ospedale
	Telefono	0781-6681
	Fax	////////////////////////////////////
	E-mail	////////////////////////////////////
	Proprietà	Pubblica
	Referente	ASSL 7
	Nominativo	////////////////////////////////////
	Qualifica	////////////////////////////////////
Cellulare	////////////////////////////////////	

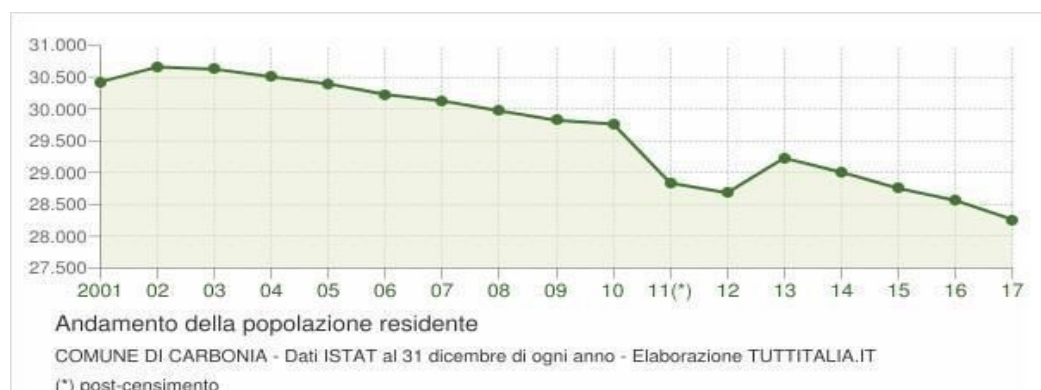
Tabella 5. Dati rilevati da: - incontro tecnico con il Corpo di Polizia Locale per la mappatura del Territorio <http://www.aslCarbonia.it> *Con D.n.C. si intende dato non conosciuto.

• **Elenco farmacie:**

- Farmacia Urgu Snc via Gramsci, 78 09013 Carbonia tel. 0781 665171;
- Farmacia Turacchi Gloria via Liguria, 7 09013 Carbonia tel. 0781 61924;
- Farmacia Soru Ignazio via Lubiana, 125 09013 Carbonia tel. 0781 671422;
- Farmacia Fenu di Giuseppe Sotgiu & C. Snc. viale Trento, 85 09013 Carbonia tel. 0781 61228 – 663214;
- Farmacia Giglio Laura piazza Iglesias, 7 09013 Carbonia tel. 078164281 – 661996; - Farmacia Ennas Maria Rita piazza Venezia, 70 09013 Cortoghiana (CI) tel. 0781 6022;
- Farmacia Congiu di Maria Congiu & C. Snc Largo S. Barbara, 38 09013 Bacu Abis (Fraz. Carbonia) tel.0781 65043;
- Farmacia Costa snc Piazza Matteotti n. 5 09013 Carbonia tel. 0781 61840.
 - **Servizio tossicodipendenze distretto di Carbonia** viale Trento, Carbonia tel. 0781 660206 - 0781 661453
 - **Igiene e sanità pubblica di Carbonia** Responsabile: Dott. Antonio Onnis via Costituente tel. 0781 6683932
 - **Igiene degli allevamenti e delle produzioni zootecniche** Responsabile: Dr. Salvatorangelo Cambula via Costituente, Carbonia tel. 0781 6683942
 - **Sanità animale** Responsabile: Dott. Gian Nicola Sanna via Costituente, Carbonia tel. 0781 6683942.

1.9 Strutture scolastiche, biblioteche, ludoteche, musei, aree di aggregazione

SCUOLA DELL'INFANZIA VIA DALMAZIA ID Tipologia: SCB_01 Tipologia: INFANZIA Denominazione I.C. DON MILANI SCUOLA DELL'INFANZIA VIA DALMAZIA	Indirizzo	Via Dalmazia
	Numero di alunni/studenti	81 (2 con disabilità)
	Numero di personale docente/non docente	D.n.C
	Potenziale affollamento (massimo)	D.n.C
	Superficie coperta	D.n.C
	Superficie scoperta	D.n.C
	Disponibilità parcheggio: (esterno)	Si
	N° parcheggio interrati	D.n.C

	Telefono	0781-673156
	Fax	D.n.C
	E-mail	caicc817002@istruzione.it
	Proprietà	Comunale
	Referente	Anna Dessì
	Qualifica	Dirigente
	Cellulare	D.n.C
SCUOLA DELL'INFANZIA COMUNALE ID Tipologia: SCB_01 Tipologia: INFANZIA Denominazione ASILO NIDO I COLORI DELL'ARCOBALENO	Indirizzo	Via A. Manzoni
	Numero di alunni/studenti	11
	Numero personale docente/non docente	D.n.C
	Potenziale affollamento (massimo)	D.n.C
	Superficie coperta	D.n.C
	Superficie scoperta	D.n.C
	Disponibilità parcheggio (esterno)	Sì
	N° parcheggio interrati	D.n.C
	Telefono	0781-671184
	Fax	D.n.C
	E-mail	D.n.C
	Proprietà	Comunale
	Referente	Cooperativa piccola Parigi (Buggerru)
	Qualifica	Gestore
	Cellulare	D.n.C
SCUOLA DELL'INFANZIA CIUSA ID Tipologia: SCB_01 Tipologia: INFANZIA Denominazione SCUOLA DELL'INFANZIA CIUSA	Indirizzo	Via Lombardia
	Numero di alunni/studenti	36 (1 con disabilità)
	Numero di personale docente/non docente	D.n.C
	Potenziale affollamento (massimo)	D.n.C
	Superficie coperta	D.n.C
	Superficie scoperta	D.n.C
	Disponibilità parcheggio: (esterno)	Sì
	N° parcheggio interrati	D.n.C
	Telefono	0781-670866
	Fax	D.n.C
	E-mail	caicc817002@istruzione.it
	Proprietà	Comunale
	Referente	Anna Dessì
	Qualifica	Dirigente
	Cellulare	D.n.C

SCUOLA DELL'INFANZIA BARBUSI ID Tipologia: SCB_01 Tipologia: INFANZIA Denominazione SCUOLA DELL'INFANZIA BARBUSI	Indirizzo	Via S. Maria delle Grazie
	Numero di alunni/studenti	16
	Numero di personale docente/non docente	D.n.C
	Potenziale affollamento (massimo)	D.n.C
	Superficie coperta	D.n.C
	Superficie scoperta	D.n.C

	Disponibilità parcheggio (esterno)	Si
	N° parcheggio interrati	D.n.C
	Telefono	0781-698185
	Fax	D.n.C
	E-mail	caicc817002@istruzione.it
	Proprietà	Comunale
	Referente	Anna Dessì
	Qualifica	Dirigente
	Cellulare	D.n.C
SCUOLA DELL'INFANZIA GRITTI ID Tipologia: SCB_01-02-03 Tipologia: INFANZIA Denominazione I.C. MADRE CAMILA GRITTI	Indirizzo	Via G. Manzoni 1
	Numero di alunni/studenti	300
	Numero di personale docente/non docente	27/7
	Potenziale affollamento (massimo)	D.n.C
	Superficie coperta	D.n.C
	Superficie scoperta	D.n.C
	Disponibilità parcheggio (esterno)	Si
	N° parcheggio interrati	D.n.C
	Telefono	0781-660177
	Fax	0781-661014
	E-mail	scuolagritti@libero.it
	Proprietà	privata
	Referente	Suor Maria Saccomandi per la scuola primaria/secondaria; Suor Ornella per la primavera e l'infanzia.
	Qualifica	Referenti
Cellulare	D.n.C	
SCUOLA PRIMARIA CIUSA ID Tipologia: SCB_02 Tipologia: PRIMARIA Denominazione SCUOLA PRIMARIA CIUSA	Indirizzo	Via Lombardia
	Numero di alunni/studenti	176 (8 con disabilità)
	Numero di personale docente/non docente	D.n.C
	Potenziale affollamento (massimo)	D.n.C
	Superficie coperta	D.n.C
	Superficie scoperta	D.n.C
	Disponibilità parcheggio: (esterno)	Si
	N° parcheggio interrati	D.n.C
	Telefono	0781670866
	Fax	D.n.C
	E-mail	caicc817002@istruzione.it
	Proprietà	Comunale
	Referente	Anna Dessì
	Qualifica	Dirigente
Cellulare	D.n.C	

SCUOLA SECONDARIA DI PRIMO GRADO DON MILANI ID Tipologia: SCB_03 Tipologia: SECONDARIA DI PRIMO GRADO Denominazione SCUOLA SECONDARIA DI PRIMO GRADO DON MILANI	Indirizzo	Via Lombardia
	Numero di alunni/studenti	137 (5 con disabilità)
	Numero di personale docente/non docente	D.n.C
	Potenziale affollamento (massimo)	D.n.C
	Superficie coperta	D.n.C
	Superficie scoperta	D.n.C
	Disponibilità parcheggio: (esterno)	Si
	N° parcheggio interrati	D.n.C
	Telefono	0781-670230
	Fax	D.n.C
	E-mail	caicc817002@istruzione.it
	Proprietà	Comunale
	Referente	Anna Dessì
	Qualifica	Dirigente
Cellulare	D.n.C	
SCUOLA DELL'INFANZIA DELEDDA ID Tipologia: SCB_01 Tipologia: INFANZIA Denominazione I.C. DELEDDA PASCOLI SCUOLA DELL'INFANZIA	Indirizzo	Via Roma
	Numero di alunni/studenti	32
	Numero di personale docente/non docente	D.n.C
	Potenziale affollamento (massimo)	D.n.C
	Superficie coperta	D.n.C
	Superficie scoperta	D.n.C
	Disponibilità parcheggio: (esterno)	Si
	N° parcheggio interrati	D.n.C
	Telefono	0781-62266
	Fax	D.n.C
	E-mail	caicc87600t@istruzione.it
	Proprietà	Comunale
	Referente	Gabriella Piras
	Qualifica	Dirigente
Cellulare	D.n.C	
SCUOLA DELL'INFANZIA CORTOGHIANA ID Tipologia: SCB_01 Tipologia: INFANZIA Denominazione I.C. DELEDDA PASCOLI CORTOGHIANA	Indirizzo	Via Magaldi
	Numero di alunni/studenti	44
	Numero di personale docente/non docente	D.n.C
	Potenziale affollamento (massimo)	D.n.C
	Superficie coperta	D.n.C
	Superficie scoperta	D.n.C
	Disponibilità parcheggio: (esterno)	Si
	N° parcheggio interrati	D.n.C
	Telefono	0781-60805
	Fax	D.n.C

E-mail	caic87600t@istruzione.it
Proprietà	Comunale
Referente	Gabriella Piras
Qualifica	Dirigente
Cellulare	D.n.C

SCUOLA PRIMARIA DELEDDA PASCOLI ID Tipologia: SCB_02 Tipologia: PRIMARIA Denominazione I.C. DELEDDA PASCOLI	Indirizzo	Via Roma
	Numero di alunni/studenti	185 (3 con disabilità)
	Numero di personale docente/non docente	D.n.C
	Potenziale affollamento (massimo)	D.n.C
	Superficie coperta	D.n.C
	Superficie scoperta	D.n.C
	Disponibilità parcheggio: (esterno)	Si
	N° parcheggio interrati	D.n.C
	Telefono	0781-65404
	Fax	D.n.C
	E-mail	caic87600t@istruzione.it
	Proprietà	Comunale
	Referente	Gabriella Piras
	Qualifica	Dirigente
Cellulare	D.n.C	
SCUOLA PRIMARIA BACU ABIS ID Tipologia: SCB_02 Tipologia: PRIMARIA Denominazione I.C. DELEDDA PASCOLI SCUOLA PRIMARIA BACU ABIS	Indirizzo	Via Pozzo nuovo
	Numero di alunni/studenti	61 (3 con disabilità)
	Numero di personale docente/non docente	D.n.C
	Potenziale affollamento (massimo)	D.n.C
	Superficie coperta	D.n.C
	Superficie scoperta	D.n.C
	Disponibilità parcheggio: (esterno)	Si
	N° parcheggio interrati	D.n.C
	Telefono	0781-62266
	Fax	D.n.C
	E-mail	caic87600t@istruzione.it
	Proprietà	Comunale
	Referente	Gabriella Piras
	Qualifica	Dirigente
Cellulare	D.n.C	
SCUOLA PRIMARIA CORTOGHIANA ID Tipologia: SCB_02 Tipologia: PRIMARIA Denominazione I.C. DELEDDA PASCOLI SCUOLA PRIMARIA	Indirizzo	Via Bresciano
	Numero di alunni/studenti	91 (2 con disabilità)
	Numero di personale docente/non docente	D.n.C
	Potenziale affollamento (massimo)	D.n.C
	Superficie coperta	D.n.C

CORTOGHIANA

Superficie scoperta	D.n.C
Disponibilità parcheggio: (esterno)	Si
N° parcheggio interrati	D.n.C
Telefono	0781-60212
Fax	D.n.C
E-mail	caic87600t@istruzione.it
Proprietà	Comunale
Referente	Gabriella Piras
Qualifica	Dirigente
Cellulare	D.n.C

SCUOLA SECONDARIA DI I°GRADO VIA BALILLA ID Tipologia: SCB_03 Tipologia: SECONDARIA DI I°GRADO Denominazione I.C. DELEDDA PASCOLI	Indirizzo	Via Balilla
	Numero di alunni/studenti	163 (5 con disabilità)
	Numero di personale docente/non docente	D.n.C
	Potenziale affollamento (massimo)	D.n.C
	Superficie coperta	D.n.C
	Superficie scoperta	D.n.C
	Disponibilità parcheggio: (esterno)	Si
	N° parcheggio interrati	D.n.C
	Telefono	0781-62404
	Fax	D.n.C
	E-mail	caic87600t@istruzione.it
	Proprietà	Comunale
	Referente	Gabriella Piras
	Qualifica	Dirigente
Cellulare	D.n.C	
SCUOLA SECONDARIA DI I° GRADO PACINOTTI CORTOGHIANA ID Tipologia: SCB_03 Tipologia: SECONDARIA DI I° GRADO Denominazione I.C. DELEDDA PASCOLI SCUOLA SECONDARIA DI I° GRADO PACINOTTI CORTOGHIANA	Indirizzo	Via Bresciano
	Numero di alunni/studenti	62 (3 con disabilità)
	Numero di personale docente/non docente	D.n.C
	Potenziale affollamento (massimo)	D.n.C
	Superficie coperta	D.n.C
	Superficie scoperta	D.n.C
	Disponibilità parcheggio: (esterno)	Si
	N° parcheggio interrati	D.n.C
	Telefono	0781-62266
	Fax	D.n.C
	E-mail	caic87600t@istruzione.it
	Proprietà	Comunale
	Referente	Gabriella Piras
	Qualifica	Dirigente
Cellulare	D.n.C	
SCUOLA SECONDARIA DI I° GRADO FARABACU ABIS	Indirizzo	Via Pozzo nuovo
	Numero di alunni/studenti	32 (2 con disabilità)

ID Tipologia: SCB_03
Tipologia: SECONDARIA DI I° GRADO
Denominazione I.C. DELEDDA PASCOLI SCUOLA SECONDARIA DI I° GRADO FARA BACU ABIS

Numero di personale docente/non docente	D.n.C
Potenziale affollamento (massimo)	D.n.C
Superficie coperta	D.n.C
Superficie scoperta	D.n.C
Disponibilità parcheggio: (esterno)	Si
N° parcheggio interrati	D.n.C
Telefono	0781-65404
Fax	D.n.C
E-mail	caic87600t@istruzione.it
Proprietà	Comunale
Referente	Gabriella Piras
Qualifica	Dirigente
Cellulare	D.n.C

SCUOLA SECONDARIA DI I° GRADO FARA BACU ABIS

ID Tipologia: SCB_03
Tipologia: PRIMARIA
Denominazione I.C. DELEDDA PASCOLI SCUOLA SECONDARIA DI I° GRADO FARA BACU ABIS

Indirizzo	Via Pozzo nuovo
Numero di alunni/studenti	32 (2 con disabilità)
Numero di personale docente/non docente	D.n.C
Potenziale affollamento (massimo)	D.n.C
Superficie coperta	D.n.C
Superficie scoperta	D.n.C
Disponibilità parcheggio: (esterno)	Si
N° parcheggio interrati	D.n.C
Telefono	0781-65404
Fax	D.n.C
E-mail	caic87600t@istruzione.it
Proprietà	Comunale
Referente	Gabriella Piras
Qualifica	Dirigente
Cellulare	D.n.C

SCUOLA INFANZIA VIA MAZZINI

ID Tipologia: SCB_01
Tipologia: INFANZIA
Denominazione I.C. SATTA SCUOLA INFANZIA VIA MAZZINI

Indirizzo	Via G. Mazzini
Numero di alunni/studenti	83 (3 con disabilità)
Numero di personale docente/non docente	D.n.C
Potenziale affollamento (massimo)	D.n.C
Superficie coperta	D.n.C
Superficie scoperta	D.n.C
Disponibilità parcheggio: (esterno)	Si
N° parcheggio interrati	D.n.C
Telefono	0781-61954
Fax	D.n.C
E-mail	caic87600t@istruzione.it
Proprietà	Comunale
Referente	Gabriella Piras

SCUOLA INFANZIA DANTE (VIA SANTA CATERINA) ID Tipologia: SCB_01 Tipologia: INFANZIA Denominazione I.C. SATTA SCUOLA DELL'INFANZIA DANTE (VIA SANTA CATERINA)	Qualifica	Dirigente
	Cellulare	D.n.C
	Indirizzo	Via Dante
	Numero di alunni/studenti	185 (3 con disabilità)
	Numero di personale docente/non docente	D.n.C
	Potenziale affollamento (massimo)	D.n.C
	Superficie coperta	D.n.C
	Superficie scoperta	D.n.C
	Disponibilità parcheggio: (esterno)	Si
	N° parcheggio interrati	D.n.C
	Telefono	0781-675244
	Fax	D.n.C
	E-mail	caic87600t@istruzione.it
	Proprietà	Comunale
	Referente	Antonietta Cuccheddu
Qualifica	Dirigente	
Cellulare	D.n.C	

SCUOLA PRIMARIA VIA MAZZINI ID Tipologia: SCB_01 Tipologia: PRIMARIA Denominazione I.C. SATTA SCUOLA PRIMARIA VIA MAZZINI	Indirizzo	Via G. Mazzini
	Numero di alunni/studenti	236 (5 con disabilità)
	Numero di personale docente/non docente	D.n.C
	Potenziale affollamento (massimo)	D.n.C
	Superficie coperta	D.n.C
	Superficie scoperta	D.n.C
	Disponibilità parcheggio: (esterno)	Si
	N° parcheggio interrati	D.n.C
	Telefono	0781-61954
	Fax	D.n.C
	E-mail	caic87600t@istruzione.it
	Proprietà	Comunale
	Referente	Antonietta Cuccheddu
	Qualifica	Dirigente
	Cellulare	D.n.C

SCUOLA PRIMARIA VIA SANTA CATERINA – SERBARIU ID Tipologia: SCB_01 Tipologia: PRIMARIA Denominazione I.C. SATTA SCUOLA PRIMARIA VIA SANTA CATERINA SERBARIU	Indirizzo	Via S. CATERINA
	Numero di alunni/studenti	68 (4 con disabilità)
	Numero di personale docente/non docente	D.n.C
	Potenziale affollamento (massimo)	D.n.C
	Superficie coperta	D.n.C
	Superficie scoperta	D.n.C
	Disponibilità parcheggio: (esterno)	Si
	N° parcheggio interrati	D.n.C

	Telefono	0781-671559
	Fax	D.n.C
	E-mail	caic87600t@istruzione.it
	Proprietà	Comunale
	Referente	Antonietta Cuccheddu
	Qualifica	Dirigente
	Cellulare	D.n.C
SCUOLA PRIMARIA VIA CELLINI IS GANNAUS ID Tipologia: SCB_01 Tipologia: PRIMARIA Denominazione I.C. SATTA SCUOLA PRIMARIA VIA CELLINI IS GANNAUS	Indirizzo	Via Cellini
	Numero di alunni/studenti	65
	Numero di personale docente/ non docente	D.n.C
	Potenziale affollamento (massimo)	D.n.C
	Superficie coperta	D.n.C
	Superficie scoperta	D.n.C
	Disponibilità parcheggio: (esterno)	Si
	N° parcheggio interrati	D.n.C
	Telefono	0781-690253
	Fax	D.n.C
	E-mail	caic87600t@istruzione.it
	Proprietà	Comunale
	Referente	Antonietta Cuccheddu
	Qualifica	Dirigente
Cellulare	D.n.C	
SCUOLA PRIMARIA VIA NICOTERA IS MEIS ID Tipologia: SCB_01 Tipologia: PRIMARIA Denominazione I.C. SATTA SCUOLA PRIMARIA VIA NICOTERA IS MEIS	Indirizzo	Via Nicotera
	Numero di alunni/studenti	70 (2 con disabilità)
	Numero di personale docente/ non docente	D.n.C
	Potenziale affollamento (massimo)	D.n.C
	Superficie coperta	D.n.C
	Superficie scoperta	D.n.C
	Disponibilità parcheggio: (esterno)	Si
	N° parcheggio interrati	D.n.C
	Telefono	0781-670022
	Fax	D.n.C
	E-mail	caic87600t@istruzione.it
	Proprietà	Comunale
	Referente	Antonietta Cuccheddu
	Qualifica	Dirigente
Cellulare	D.n.C	
SCUOLA SECONDARIA DI 1°GRADO ID Tipologia: SCB_01 Tipologia: SECONDARIA DI 1°GRADO Denominazione I.C. SATTA SCUOLA SECONDARIA DI 1° GRADO SATTA	Indirizzo	Via Umbria
	Numero di alunni/studenti	255 (9 con disabilità)
	Numero di personale docente/ non docente	D.n.C
	Potenziale affollamento (massimo)	D.n.C
	Superficie coperta	D.n.C
	Superficie scoperta	D.n.C

Disponibilità parcheggio: (esterno)	Si
N° parcheggio interrati	D.n.C
Telefono	0781-62255
Fax	D.n.C
E-mail	caic87600t@istruzione.it
Proprietà	Comunale
Referente	Antonietta Cuccheddu
Qualifica	Dirigente
Cellulare	D.n.C

Tabella 6. Dati relativi alle scuole presenti nel territorio di Carbonia, rilevati da incontro tecnico con il corpo di polizia locale per la mappatura del territorio e info dell'ufficio pubblica Istruzione e sport, dirigente Dott.ssa Silvana Serra. Con D.n.C. si intende dato non conosciuto. Popolazione alunni totale:

- Popolazione alunni nel comune di Carbonia: 1952 individui;
- Popolazione alunni disabili nel comune di Carbonia: 57 individui;
- Scuola secondaria di 1° Popolazione alunni totale: 643 di cui 24 disabili; • Scuola primaria: 952 di cui 27 disabili;
- Scuola infanzia: 381 di cui 6 disabili.

Per tutte le strutture culturali: Dirigente del I° servizio Dott. Desogus Giorgio (giorgio.desogus@comune.comune.ca.it 0781-694257) – Responsabile del Settore Cultura: Elio Mei (e.mei@comune.carbonia.ca.it 0781694411).

BIBLIOTECA ID Tipologia: SCB_06 Tipologia: BIBLIOTECA Denominazione BIBLIOTECA	Indirizzo	Viale Arsia 91 (Parco Villa Sulcis)
	Telefono	0781-675074
	Fax	0781-674451
	E-mail	coop.scila@gmail.com
	Proprietà	Comunale
	Referente	Monica Tocco
	Qualifica	Gestore: Soc.Coop. Scila Responsabile
	Cellulare	0781-661212/665187
BIBLIOTECA ID Tipologia: SCB_06 Tipologia: BIBLIOTECA Denominazione BIBLIOTECA	Indirizzo	Piazza Venezia
	Telefono	0781-675074
	Fax	0781-674451
	E-mail	coop.scila@gmail.com
	Proprietà	Comunale
	Referente	Monica Tocco
	Qualifica	Gestore: Soc.Coop. Scila Responsabile
	Cellulare	0781-661212/665187
BIBLIOTECA ID Tipologia: SCB_06 Tipologia: BIBLIOTECA Denominazione BIBLIOTECA	Indirizzo	Is Gannaus
	Telefono	0781-675074
	Fax	0781-674451
	E-mail	coop.scila@gmail.com
	Proprietà	Comunale
	Referente	Monica Tocco
	Qualifica	Gestore: Soc.Coop. Scila Responsabile
	Cellulare	0781-661212/665187

Tabella 7. Dati relativi alle Biblioteche presenti nel territorio comunale di Carbonia ottenuti dall'incontro tecnico con il corpo di polizia locale per la mappatura del territorio e info del Dirigente del I° servizio Dott. Desogus Giorgio. Con D.n.C. si intende dato non conosciuto.

MUSEO	Indirizzo	Via Napoli / Via Campania
--------------	------------------	---------------------------

ID Tipologia: SCB_06 Tipologia: STRUTTURA MUSEALE Denominazione MUSEO ARCHEOLOGICO VILLA SULCIS E DEPOSITO LABORATORIO PARCO VILLA SULCIS	Telefono	0781-63512
	Fax	D.n.C.
	E-mail	granella@sistemamuseo.it
	Proprietà	Comunale
	Referente	Cinzia Granella
	Qualifica	Gestore: Soc. Coop. Sistema Museo
	Cellulare	347-1836541
MUSEO ID Tipologia: SCB_06 Tipologia: STRUTTURA MUSEALE Denominazione MUSEO DEI PALEOAMBIENTI SULCITANI E.A. MARTEL	Indirizzo	Località Grande Miniera di Serbariu
	Telefono	0781-63512
	Fax	D.n.C.
	E-mail	granella@sistemamuseo.it
	Proprietà	Comunale
	Referente	Cinzia Granella
	Qualifica	Gestore: Soc. Coop. Sistema Museo
MUSEO ID Tipologia: SCB_06 Tipologia: STRUTTURA MUSEALE Denominazione PARCO ARCHEOLOGICO MONTE SIRAI	Indirizzo	Località Monte Sirai
	Telefono	0781-63512
	Fax	D.n.C.
	E-mail	granella@sistemamuseo.it
	Proprietà	Comunale
	Referente	Cinzia Granella
	Qualifica	Gestore: Soc. Coop. Sistema Museo
MUSEO ID Tipologia: SCB_06 Tipologia: STRUTTURA MUSEALE Denominazione MUSEO DEL CARBONE CICC GRANDE MINIERA DI SERBARIU	Indirizzo	Località Grande Miniera di Serbariu
	Telefono	0781-62727
	Fax	D.n.C.
	E-mail	direzione@museodelcarbone.it
	Proprietà	Comunale
	Referente	Mauro Villani
	Qualifica	Gestore: Associazione CICC (Centro Italiano della Cultura del Carbone)

Tabella 8. Dati relativi ai poli museali presenti nel territorio comunale di Carbonia ottenuti da incontro tecnico con il corpo di polizia locale per la mappatura del territorio e info del Dirigente del 1° servizio Dott. Desogus Giorgio.

PARCO URBANO ID Tipologia: SCB_06 Tipologia: PARCO URBANO Denominazione PARCO URBANO SA GRUTTA DI CANNAS DI SOTTO	Indirizzo	Ingresso da via Alghero angolo via Stintino e da corso Iglesias 217
	Telefono	0781-63512
	Fax	D.n.C.
	E-mail	granella@sistemamuseo.it
	Proprietà	Comunale
	Referente	Cinzia Granella
	Qualifica	Gestore: Soc. Coop. Sistema Museo
ANFITEATRO ID Tipologia: SCB_07	Indirizzo	Piazza Marmilla
	Telefono	0781-694257
	Fax	D.n.C.

Tipologia: TEATRO CINEMA DISCOTECA CENTRO DI AGGREGAZIONE BABY PARKING Denominazione CENTRO DI AGGREGAZIONE BABY PARKING	E-mail	giorgio.desogus@comune.carbonia.ca.it
	Proprietà	Comunale
	Referente	Giorgio Desogus
	Qualifica	Dirigente
	Cellulare	0781-694257
CINEMA ID Tipologia: SCB_07 Tipologia: TEATRO CINEMA DISCOTECA CENTRO DI AGGREGAZIONE BABY PARKING Denominazione FABBRICA DEL CINEMA GRANDE MINIERA DI SERBARIU	Indirizzo	Piazza Sergio Usai
	Telefono	0781-671527
	Fax	D.n.C.
	E-mail	D.n.C.
	Proprietà	Comunale
	Referente	Paolo Serra
	Qualifica	Direttore Soc. Umanitaria
	Cellulare	0781-671527
TEATRO CENTRALE ID Tipologia: SCB_07 Tipologia: TEATRO CINEMA DISCOTECA CENTRO DI AGGREGAZIONE BABY PARKING Denominazione TEATRO CENTRALE	Indirizzo	Piazza Roma
	Telefono	0781-694411
	Fax	D.n.C.
	E-mail	e.mei@comune.Carbonia.ca.it
	Proprietà	Comunale
	Referente	Elio Mei
	Qualifica	Responsabile del Settore Cultura
	Cellulare	0781-694411
TEATRO BACU ABIS ID Tipologia: SCB_07 Tipologia: TEATRO CINEMA DISCOTECA CENTRO DI AGGREGAZIONE BABY PARKING Denominazione TEATRO BACU ABIS	Indirizzo	Località Bacu Abis
	Telefono	0781-694411
	Fax	D.n.C.
	E-mail	e.mei@comune.Carbonia.ca.it
	Proprietà	Comunale
	Referente	Elio Mei
	Qualifica	Responsabile del Settore Cultura
	Cellulare	0781-694411
SUPER CINEMA ID Tipologia: SCB_07 Tipologia: TEATRO CINEMA DISCOTECA CENTRO DI AGGREGAZIONE BABY PARKING Denominazione SUPER CINEMA	Indirizzo	Via Sebastiano Satta,53
	Telefono	0781-64251
	Fax	D.n.C.
	E-mail	info@supercinema.carbonia.it
	Proprietà	Comunale
	Referente	D.n.C
	Qualifica	D.n.C
	Cellulare	348 3817162 (solo sms)

Tabella 9. Dati relativi agli anfiteatri, parchi urbani e cinema presenti nel territorio comunale di Carbonia ottenuti dall' incontro tecnico con il corpo di polizia locale per la mappatura del territorio e info del Dirigente del 1° servizio Dott. Desogus Giorgio. Con D.n.C. si intende dato nonconosciuto.

1.10 Servizi e strutture sportive

IMPIANTO SPORTIVO POLIVALENTE PALAZZETTO DELLO SPORT ID Tipologia: SSP_02 Tipologia: IMPIANTO SPORTIVO POLIVALENTE PALAZZETTO DELLO SPOT	Indirizzo	Via delle Cernitrici
	Potenziale affollamento (massimo)	500
	Numero di personale impiegato	D.n.C
	Superficie coperta	Campi sportivi
	Superficie scoperta	Campi sportivi
	Disponibilità parcheggio: (esterno)	Si
	N° parcheggio interrati	No
	N° di piani fuori terra	3 metri
	Capienza mq (se al chiuso)	25000
	Accesso disabili	Si
	Proprietà	Comunale
	Referente	Dott.ssa Munaro Marcella
	Qualifica	Dirigente IV servizio
	Cellulare	0781-694246
STADIO COMUNALE CARLO ZOBOLI ID Tipologia: SSP_01 Tipologia: STADIO COMUNALE CARLO ZOBOLI	Indirizzo	Via Costituente
	Potenziale affollamento (massimo)	500
	Numero di personale impiegato	D.n.C
	Superficie coperta	Campi sportivi+ spalti
	Superficie scoperta	Campi sportivi
	Disponibilità parcheggio: (esterno)	Si
	N° parcheggio interrati	No
	N° di piani fuori terra	3 metri
	Capienza mq (se al chiuso)	25000
	Accesso disabili	Si
	Proprietà	Comunale
	Referente	Dott.ssa Munaro Marcella
	Qualifica	Dirigente IV servizio
	Cellulare	0781-694246
IMPIANTO SPORTIVO SANTA BARBARA ID Tipologia: SSP_02 Tipologia: IMPIANTO SPORTIVO SANTA BARBARA	Indirizzo	Via G. Angyoi
	Potenziale affollamento (massimo)	500
	Numero di personale impiegato	D.n.C
	Superficie coperta	Spogliatoi
	Superficie scoperta	Campi sportivi
	Disponibilità parcheggio: (esterno)	Si
	N° parcheggio interrati	No
	N° di piani fuori terra	No
	Capienza mq (se al chiuso)	No
	Accesso disabili	Si
	Proprietà	Comunale
Referente	Dott.ssa Munaro Marcella	

Qualifica	Dirigente IV servizio
Cellulare	0781-694246

IMPIANTO SPORTIVO SERBARIU ID Tipologia: SSP_02 Tipologia: IMPIANTO SPORTIVO SERBARIU (Inagibile)	Indirizzo	Via San Giuseppe
	Potenziale affollamento (massimo)	Inagibile
	Numero di personale impiegato	Inagibile
	Superficie coperta	Inagibile
	Superficie scoperta	Inagibile
	Disponibilità parcheggio: (esterno)	Inagibile
	N° parcheggio interrati	Inagibile
	N° di piani fuori terra	Inagibile
	Capienza mq (se al chiuso)	Inagibile
	Accesso disabili	Inagibile
	Proprietà	Comunale
	Referente	Dott.ssa Munaro Marcella
	Qualifica	Dirigente IV servizio
	Cellulare	0781-694246
IMPIANTO SPORTIVO SERBARIU MINIERA ID Tipologia: SSP_02 Tipologia: IMPIANTO SPORTIVO SERBARIU MINIERA	Indirizzo	Grande Miniera Serbariu
	Potenziale affollamento (massimo)	500
	Numero di personale impiegato	D.n.C
	Superficie coperta	Spogliatoi
	Superficie scoperta	Campi sportivi
	Disponibilità parcheggio: (esterno)	Si
	N° parcheggio interrati	No
	N° di piani fuori terra	No
	Capienza mq (se al chiuso)	No
	Accesso disabili	Si
	Proprietà	Comunale
	Referente	Dott.ssa Munaro Marcella
	Qualifica	Dirigente IV servizio
	Cellulare	0781-694246
IMPIANTO SPORTIVO IS GANNAUS ID Tipologia: SSP_02 Tipologia: IMPIANTO SPORTIVO IS GANNAUS	Indirizzo	Località Su Rei
	Potenziale affollamento (massimo)	500
	Numero di personale impiegato	D.n.C
	Superficie coperta	Spogliatoi
	Superficie scoperta	Campi sportivi
	Disponibilità parcheggio: (esterno)	Si
	N° parcheggio interrati	No
	N° di piani fuori terra	No
	Capienza mq (se al chiuso)	No
	Accesso disabili	Si

Proprietà	Comunale
Referente	Dott.ssa Munaro Marcella
Qualifica	Dirigente IV servizio
Cellulare	0781-694246

IMPIANTO POLIVALENTE P DETTORI CALCIO A 11 PISTA ATLETICA ID Tipologia: SSP_02 Tipologia: IMPIANTO POLIVALENTE P DETTORI CALCIO A 11 PISTA ATLETICA	Indirizzo	Via Roma
	Potenziale affollamento (massimo)	500
	Numero di personale impiegato	D.n.C
	Superficie coperta	Spogliatoi
	Superficie scoperta	Campi sportivi
	Disponibilità parcheggio: (esterno)	Si
	N° parcheggio interrati	No
	N° di piani fuori terra	No
	Capienza mq (se al chiuso)	No
	Accesso disabili	Si
	Proprietà	Comunale
	Referente	Dott.ssa Munaro Marcella
	Qualifica	Dirigente IV servizio
	Cellulare	0781-694246
IMPIANTO SPORTIVO POLIVALENTE BALILLA ID Tipologia: SSP_03 Tipologia: IMPIANTO SPORTIVO POLIVALENTE VIA BALILLA	Indirizzo	Via Balilla
	Potenziale affollamento (massimo)	<500
	Numero di personale impiegato	D.n.C
	Superficie coperta	Spogliatoi
	Superficie scoperta	Calcio A5-Pattinodromo Tennis Hockey
	Disponibilità parcheggio: (esterno)	Si
	N° parcheggio interrati	No
	N° di piani fuori terra	No
	Capienza mq (se al chiuso)	No
	Accesso disabili	Si
	Proprietà	Comunale
	Referente	Dott.ssa Munaro Marcella
	Qualifica	Dirigente IV servizio
	Cellulare	0781-694246
IMPIANTO SPORTIVO SCUOLA DON MILANI ID Tipologia: SSP_03 Tipologia: IMPIANTO SPORTIVO SCUOLA DON MILANI	Indirizzo	Via Dalmazia
	Potenziale affollamento (massimo)	<500
	Numero di personale impiegato	D.n.C
	Superficie coperta	Spogliatoi
	Superficie scoperta	Campo sportivo
	Disponibilità parcheggio: (esterno)	Si

N° parcheggio interrati	No
N° di piani fuori terra	No
Capienza mq (se al chiuso)	No
Accesso disabili	Si
Proprietà	Comunale
Referente	Dott.ssa Munaro Marcella
Qualifica	Dirigente IV servizio
Cellulare	0781-694246

IMPIANTO SPORTIVO SCUOLA BARBUSI ID Tipologia: SSP_03 Tipologia: IMPIANTO SPORTIVO SCUOLA BARBUSI	Indirizzo	Via Barbusi
	Potenziale affollamento (massimo)	<500
	Numero di personale impiegato	D.n.C
	Superficie coperta	Spogliatoi
	Superficie scoperta	Campo sportivo
	Disponibilità parcheggio: (esterno)	Si
	N° parcheggio interrati	No
	N° di piani fuori terra	No
	Capienza mq (se al chiuso)	No
	Accesso disabili	Si
	Proprietà	Comunale
	Referente	Dott.ssa Munaro Marcella
	Qualifica	Dirigente IV servizio
Cellulare	0781-694246	
IMPIANTO SPORTIVO SCOLASTICO S. SATTA ID Tipologia: SSP_03 Tipologia: IMPIANTO SPORTIVO SCOLASTICO S. SATTA FABBRICATO	Indirizzo	Via Balilla
	Potenziale affollamento (massimo)	<500
	Numero di personale impiegato	D.n.C
	Superficie coperta	Spogliatoi
	Superficie scoperta	Campi sportivi
	Disponibilità parcheggio: (esterno)	Si
	N° parcheggio interrati	No
	N° di piani fuori terra	No
	Capienza mq (se al chiuso)	No
	Accesso disabili	Si
	Proprietà	Comunale
	Referente	Dott.ssa Munaro Marcella
	Qualifica	Dirigente IV servizio
Cellulare	0781-694246	
IMPIANTO SPORTIVO SCOLASTICO S. SATTA ID Tipologia: SSP_03 Tipologia: IMPIANTO SPORTIVO SCOLASTICO S. SATTA STRUTTURA GEODETICA	Indirizzo	Via Roma
	Potenziale affollamento (massimo)	<500
	Numero di personale impiegato	D.n.C
	Superficie coperta	Spogliatoi
	Superficie scoperta	Campi sportivi

Disponibilità parcheggio: (esterno)	Si
N° parcheggio interrati	No
N° di piani fuori terra	No
Capienza mq (se al chiuso)	Circa 1000
Accesso disabili	Si
Proprietà	Comunale
Referente	Dott.ssa Munaro Marcella
Qualifica	Dirigente IV servizio
Cellulare	0781-694246

IMPIANTO SPORTIVO SCOLASTICO VIA MAZZINI ID Tipologia: SSP_03 Tipologia: IMPIANTO SPORTIVO SCOLASTICO VIA MAZZINI	Indirizzo	Via Mazzini
	Potenziale affollamento (massimo)	<500
	Numero di personale impiegato	D.n.C
	Superficie coperta	Spogliatoi
	Superficie scoperta	Campi sportivi
	Disponibilità parcheggio: (esterno)	Si
	N° parcheggio interrati	No
	N° di piani fuori terra	No
	Capienza mq (se al chiuso)	Circa 1000
	Accesso disabili	Si
	Proprietà	Comunale
	Referente	Dott.ssa Munaro Marcella
	Qualifica	Dirigente IV servizio
Cellulare	0781-694246	
IMPIANTO SPORTIVO SCOLASTICO VIA LIGURIA ID Tipologia: SSP_03 Tipologia: IMPIANTO SPORTIVO SCOLASTICO VIA LIGURIA FABBRICATO	Indirizzo	Via Roma
	Potenziale affollamento (massimo)	<500
	Numero di personale impiegato	D.n.C
	Superficie coperta	Spogliatoi
	Superficie scoperta	Campi sportivi
	Disponibilità parcheggio: (esterno)	Si
	N° parcheggio interrati	No
	N° di piani fuori terra	No
	Capienza mq (se al chiuso)	Circa 1000
	Accesso disabili	Si
	Proprietà	Comunale
	Referente	Dott.ssa Munaro Marcella
	Qualifica	Dirigente IV servizio
Cellulare	0781-694246	
IMPIANTO SPORTIVO SCOLASTICO VIA DELLA VITTORIA ID Tipologia: SSP_03	Indirizzo	Via della Vittoria
	Potenziale affollamento (massimo)	<500
	Numero di personale impiegato	D.n.C

Tipologia: IMPIANTO SPORTIVO
SCOLASTICO VIA DELLA
VITTORIA
STRUTTURA GEODETICA

Superficie coperta	Spogliatoi
Superficie scoperta	Campi sportivi
Disponibilità parcheggio: (esterno)	Si
N° parcheggio interrati	No
N° di piani fuori terra	No
Capienza mq (se al chiuso)	Circa 1000
Accesso disabili	Si
Proprietà	Comunale
Referente	Dott.ssa Munaro Marcella
Qualifica	Dirigente IV servizio
Cellulare	0781-694246

**IMPIANTO SPORTIVO
SCOLASTICO VIA DALMAZIA**

ID Tipologia: SSP_03
Tipologia: IMPIANTO SPORTIVO
SCOLASTICO VIA DALMAZIA
INAGIBILE

Indirizzo	Via Dalmazia
Potenziale affollamento (massimo)	Inagibile
Numero di personale impiegato	Inagibile
Superficie coperta	Inagibile
Superficie scoperta	Inagibile
Disponibilità parcheggio: (esterno)	Inagibile
N° parcheggio interrati	Inagibile
N° di piani fuori terra	Inagibile
Capienza mq (se al chiuso)	Inagibile
Accesso disabili	Inagibile
Proprietà	Comunale
Referente	Dott.ssa Munaro Marcella
Qualifica	Dirigente IV servizio
Cellulare	0781-694246

**IMPIANTO SPORTIVO
CORTOGHIANA**

ID Tipologia: SSP_02-SSP-03
Tipologia: IMPIANTO SPORTIVO
CORTOGHIANA E PALESTRA
SCOLASTICA PACINOTTI E
PALAZZETTO POLIVALENTE
INAGIBILE

Indirizzo	Via Dalmazia
Potenziale affollamento (massimo)	Inagibile
Numero di personale impiegato	Inagibile
Superficie coperta	Inagibile
Superficie scoperta	Inagibile
Disponibilità parcheggio: (esterno)	Inagibile
N° parcheggio interrati	Inagibile
N° di piani fuori terra	Inagibile
Capienza mq (se al chiuso)	Inagibile
Accesso disabili	Inagibile
Proprietà	Comunale
Referente	Dott.ssa Munaro Marcella
Qualifica	Dirigente IV servizio
Cellulare	0781-694246

**IMPIANTO SPORTIVO BACU
ABIS**

Indirizzo	Via Pozzo Nuovo
Potenziale affollamento (massimo)	Inagibile

ID Tipologia: SSP_02-SSP-03 Tipologia: IMPIANTO SPORTIVO BACU ABIS E PALESTRA FARA CAMPO DI CALCIO A 11 E PALAZZETTO POLIVALENTE INAGIBILE	Numero di personale impiegato	Inagibile
	Superficie coperta	Inagibile
	Superficie scoperta	Inagibile
	Disponibilità parcheggio: (esterno)	Inagibile
	N° parcheggio interrati	Inagibile
	N° di piani fuori terra	Inagibile
	Capienza mq (se al chiuso)	Inagibile
	Accesso disabili	Inagibile
	Proprietà	Comunale
	Referente	Dott.ssa Munaro Marcella
	Qualifica	Dirigente IV servizio
	Cellulare	0781-694246
	IMPIANTO SPORTIVO BACU ABIS ID Tipologia: SSP_02 Tipologia: IMPIANTO SPORTIVO BACU ABIS	Indirizzo
Potenziale affollamento (massimo)		<500
Numero di personale impiegato		D.n.C.
Superficie coperta		Inagibile
Superficie scoperta		Inagibile
Disponibilità parcheggio: (esterno)		Inagibile
N° parcheggio interrati		Inagibile
N° di piani fuori terra		Inagibile
Capienza mq (se al chiuso)		Inagibile
Accesso disabili		Inagibile
Proprietà		Comunale
Referente		Dott.ssa Munaro Marcella
Qualifica		Dirigente IV servizio
Cellulare	0781-694246	

Tabella 10. Dati relativi agli impianti sportivi nel territorio comunale di Carbonia ottenuti da incontro tecnico con il corpo di polizia locale per la mappatura del territorio e info del Dirigente del I° servizio Dott. Desogus Giorgio. Con D.n.C. si intende dato non conosciuto.

- Impianti sportivi totali nel territorio di Carbonia **28**
- Impianti sportivi Bacu Abis **4**
- Impianti sportivi Cortoghiana **4**
- Impianti sportivi Capoluogo e resto del territorio **12**
- Palestre scolastiche **8**

1.11 Servizi per la collettività

INTESA SAN PAOLO S.P.A ID Tipologia: SPC_01 Tipologia: BANCA Denominazione: INTESA SAN PAOLO S.P.A.	Indirizzo	Piazza Rinascita, 4 Palazzo Sagittario
	Proprietà	Privata
	Recapiti	0781-679511
BNL GRUPPO BNP PARIBAS ID Tipologia: SPC_01 Tipologia: BANCA Denominazione: BNL GRUPPO BNP PARIBAS	Indirizzo	Via San Ponziano
	Proprietà	Privata
	Recapiti	D.n.C.
BANCO DI SARDEGNA ID Tipologia: SPC_01 Tipologia: BANCA Denominazione: BANCO DI SARDEGNA	Indirizzo	Via A. Gramsci 83
	Proprietà	Privata
	Recapiti	0781-669200
BANCO DI SARDEGNA ID Tipologia: SPC_01 Tipologia: BANCA Denominazione: BANCO DI SARDEGNA	Indirizzo	Viale Amedeo di Savoia, 112 – Cortoghiana;
	Proprietà	Privata
	Recapiti	079-226000
UNICREDIT ID Tipologia: SPC_01 Tipologia: BANCA Denominazione: UNICREDIT	Indirizzo	Via Nuoro, 1
	Proprietà	Privata
	Recapiti	0781-1961007
UFFICIO POSTALE ID Tipologia: SPC_01 Tipologia: UFFICIO POSTALE Denominazione: UFFICIO POSTALE	Indirizzo	Via Grandiaquet - Cortoghiana
	Proprietà	Pubblica
	Recapiti	0781-60224
UFFICIO POSTALE ID Tipologia: SPC_01 Tipologia: UFFICIO POSTALE Denominazione: UFFICIO POSTALE	Indirizzo	Via Dalmazia
	Proprietà	0781-667243
	Recapiti	Pubblica
UISP UNIONE ITALIANA SPORT PER TUTTI ID Tipologia: SPC_02 Tipologia: UFFICI DELLA PUBBLICA AMMINISTRAZIONE, AGENZIE, ENTI, ECC... Denominazione: UFFICIO POSTALE	Indirizzo	Via Campania,50
	Proprietà	Pubblica
	Recapiti	0707344749 07069754 cagliari@uisp.it
INAIL ID Tipologia: SPC_02	Indirizzo	Viale Trieste
	Recapiti:	0781-66991 Fax: 06-8846827

Tipologia: UFFICI DELLA PUBBLICA AMMINISTRAZIONE, AGENZIE, ENTI, ECC... Denominazione INAIL	Proprietà:	carbonia@inail.it , PEC: carbonia@postacert.inail.it
UFFICIO E DEPOSITO ENEL ID Tipologia: SPC_02 Tipologia: UFFICI DELLA PUBBLICA AMMINISTRAZIONE, AGENZIE, ENTI, ECC...	Indirizzo	Via Roma
	Recapiti	D.n.C.
	Proprietà	Pubblica
PROVINCIA E CAMERA DI COMMERCIO ID Tipologia: SPC_02 Tipologia: UFFICI DELLA PUBBLICA AMMINISTRAZIONE, AGENZIE, ENTI, ECC... Denominazione PROVINCIA E CAMERA DI COMMERCIO	Indirizzo	Via Fertilia,40
	Recapiti	0781-6726
	Proprietà	Lo stabile ospita l'assessorato pianificazione territoriale e pianificazione settoriale e servizi di pubblica utilità, l'assessorato lavori pubblici, comprendente le nuove opere e le manutenzioni, l'assessorato istruzione e alta formazione gli uffici dell'area dei servizi tecnologici, gli uffici del settore pianificazione, gli uffici del settore trasporti e mobilità-lo sportello decentrato della camera di commercio di Cagliari.
SO.MI.CA ID Tipologia: SPC_02 Tipologia: UFFICI DELLA PUBBLICA AMMINISTRAZIONE, AGENZIE, ENTI, ECC... Denominazione SO.MI.CA. SOCIETA' STRUMENTALE E UFFICI DI ABANOVA SOCIETA' ACQUA	Indirizzo	Via Lubiana,348
	Recapiti:	0781-665070 0781-661667
	Proprietà: Referente: Qualifica: Recapiti:	Privata Giuseppe Baghino Amministratore Unico giuseppe.baghino@somica.it
	La SO.MI.CA. svolge i seguenti servizi: cimiteriali - manutenzione del verde pubblico - servizi ausiliari nel comune - diserbo delle superfici non pavimentate - manutenzione delle fontane comunali - manutenzione del parco di monte rosmarino - manutenzione della segnaletica stradale - manutenzione degli stabili e del patrimonio comunale - manutenzione degli impianti sportivi - decoro urbano - manutenzione di vie, piazze e marciapiedi - pulizia del mercato civico.	

A.I.A.S. ID Tipologia: SPC_02 Tipologia: UFFICI DELLA	Indirizzo	Via Rinaldo Loi
	Recapiti:	0781-379101 070-380279

PUBBLICA AMMINISTRAZIONE, AGENZIE, ENTI, ECC... Denominazione A.I.A.S. Associazione Italiana Assistenza Spastici	Referente: Qualifica:	Giuliana Lussu Direttore sanitario
---	--	---------------------------------------

Tabella 11. Dati relativi ai servizi rivolti alla collettività del comune di Carbonia. Rilevati da incontro tecnico con il corpo di polizia locale per la mappatura del territorio. Con D.n.C. si intende dato non conosciuto.

1.12 Strutture ricettive e ristorazione

LU' HOTEL ID Tipologia: SRR_01_001 Tipologia: ALBERGO Denominazione: LU' HOTEL	Indirizzo	Via della Costituente
	Potenziale affollamento (massimo)	Circa 200
	Numero di personale impiegato	D.n.C
	N° di posti letto	66 Camere
	Superficie coperta	D.n.C
	Superficie scoperta	D.n.C
	Disponibilità parcheggio	D.n.C
	N° parcheggio interrati	D.n.C
	N° di piani fuori terra	D.n.C
	Telefono	0781-665020
	Fax	0781-674240
	E-mail	info@luhotel.it
	Proprietà	Privata
	Referente	Reds srl
Qualifica	Direzione e coordinamento	
Cellulare	D.n.C.	
TANIT ID Tipologia: SRR_01_002 Tipologia: ALBERGO Denominazione: TANIT	Indirizzo	SS Sirai 140
	Potenziale affollamento (massimo)	D.n.C.
	Numero di personale impiegato	D.n.C
	N° di posti letto	Non disponibile
	Superficie coperta	D.n.C
	Superficie scoperta	D.n.C
	Disponibilità parcheggio	D.n.C
	N° parcheggio interrati	D.n.C
	N° di piani fuori terra	D.n.C
	Telefono	0781-673793
	Fax	0781-670703
	E-mail	info@tanit.tv
	Proprietà	Privata
	Referente	D.n.C.
Qualifica	D.n.C.	
Cellulare	D.n.C.	
HOTEL AQUARIUS ID Tipologia: SRR_01_002 Tipologia: ALBERGO Denominazione: HOTEL AQUARIUS	Indirizzo	Via Sardegna
	Potenziale affollamento (massimo)	Circa 200
	Numero di personale impiegato	D.n.C
	N° di posti letto	Non disponibile
	Superficie coperta	D.n.C
	Superficie scoperta	D.n.C
	Disponibilità parcheggio	D.n.C

	N° parcheggio interrati	D.n.C
	N° di piani fuori terra	D.n.C
	Telefono	0781-662143
	Fax	0781-663634
	E-mail	info@aquariushotel.it
	Proprietà	Privata
	Referente	D.n.C.
	Qualifica	D.n.C.
	Cellulare	D.n.C.
RISTORANTE ALBERGO TANIT ID Tipologia: SRR_01_002 Tipologia: ALBERGO Denominazione: RISTORANTE ALBERGO TANIT	Indirizzo	Via Nazionale 140
	Potenziale affollamento (massimo)	D.n.C
	Numero di personale impiegato	D.n.C
	N° di posti letto	Non disponibile
	Superficie coperta	D.n.C
	Superficie scoperta	D.n.C
	Disponibilità parcheggio	D.n.C
	N° parcheggio interrati	D.n.C
	N° di piani fuori terra	D.n.C
	Telefono	0781-673793
	Fax	0781-670703
	E-mail	info@tanit.tv
	Proprietà	Privata
	Referente	D.n.C.
	Qualifica	D.n.C.
	Cellulare	D.n.C.

Tabella 12. Dati relativi alle strutture ricettive e alla ristorazione. Nessun dato è stato fornito da servizio di cultura, turismo e spettacolo. I dati riportati sono quelli presenti su internet. Con D.n.C. si intende dato non conosciuto.

AFFITTACAMERE

- LUNA BLU - Via Satta, 47 - Tel. 346 8312867 - E-mail: veronagianna@tin.it - www.bblunablu.it
- LOCANDA TANIT - Località Sirai - Tel 0781 673793 - Fax: 0781 670703 - E- mail: info@tanit.tv - www.tanit.tv
- LOCANDA MONTE SIRAI ** - Via Nazionale, 84 - Tel. 0781 61250-0781 63964 - Fax: 0781 63964

BED & BREAKFAST

- LUNA BLU ** - Via Satta, 47 - Tel. 346 8312867 - E-mail: veronagianna@tin.it - www.bblunablu.it
- LE TERRAZZE Piazza Rinascita, 24/7 Tel. 334 3870208 E-mail: bebleterrazze@tiscali.it www.bebleterrazze.it
- ROTTA SUD-OVEST Via Toscana, 115 Tel. 346 3684834 rottasudovest@yahoo.it
- ASFODELO Località Santa Caterina Frazione Serbariu Tel. 0781 983520- 340 5555301
- FANTAR HOUSE Località Sirai Tel. 0781 671037 328 4854890 fantarhouse@alice.it www.fantarhouse.it
- ASTARTE Località Sirai, 58/a Tel. 349 6834783
- IL BOUGANVILLE Via Sansovino, 1 Località Is Gannaus Tel. 0781 690139 347 8444377- 328 3662458 E-mail: sanna.ne@tiscali.it

- OASI Traversa Alessandria frazione Bacu Abis Tel.0781 65095- 347 14544683 E-mail: cois@email.it www.bboasi.com
- DEL VIALE Via della Libertà, 1 Località Bacu Abis Tel. 340 8462454 E-mail: cois.oasi@email.it www.delviale.com
- THE WALK Via Sabin, 13 Frazione Cortoghiana Tel. 392 1734341 E-mail: g.coda@tiscalinet.it
- MEDAU DESOGUS Loc. Medau Desogus, 33 Tel. 347 4914266E-mail: lisirobi@ticsali.it
- AGRITURISMO IL PARADISO Località Barega Tel. 0781 21046 333 2155559
Fax: 0781 21046 info@agriturismoilparadiso.com -
www.agriturismoparadiso.com
- SAN GIORGIO Loc. Flumentepido-Terra Niedda Tel. 0781 675948 328 8731591
agriturismos.giorgio@hotmail.it
- AGRITURISMO SA SCALITTA Località Sirai Tel 3473920653 wwwsa.scalitta.com
- ESCURSIONI SULCIS EXPLORER info@sulcisexplorer.com Tel. 346 8442134

RITORAZIONE E GASTRONOMIA

- RISTORANTE EXCALIBUR Via Lubiana, 274 Tel.0781/672285Sab. aperto a pranzo e a cena Dom. aperto a cena
- RISTORANTE “LA GRANDE MINIERA” Presso Grande Miniera SerbariuTel.348/8636304 Sab. aperto a pranzo e a cena Dom. aperto a pranzo e a cena
- RISTORANTE PIZZERIA LA LANTERNA Via Satta, 67 Tel.0781/672143 - 338/3396223 Sab. aperto a cena Dom. chiuso
- RISTORANTE MONTE SIRAI Via Nazionale, 84 bivio Sirai Tel.0781/61250 0781/63964 Sab. aperto a pranzo e a cena Dom. chiuso
- RISTORANTE SU MEDAU Via Nazionale - Località Flumentepido tel.0781/665029 Sab. aperto a pranzo e a cena Dom. chiuso
- RISTORANTE AQUARIUS Via Sardegna, 3 Tel.0781/662143 Sab. aperto su prenotazione Dom. aperto su prenotazione
- PIZZERIA RUSTY Piazza Marmilla Tel.0781/63794 - 338/5901151 Chiuso Lunedì sera
- RISTORANTE PIZZERIA LA PIAZZETTA Piazza Chiesa –Località Serbariu- Tel.0781/871230 392/1880871 Sab. aperto a pranzo e a cena Dom. aperto a pranzo e a cena
- Agriturismo Sa Scalitta Loc. Sirai 3473920653
- RISTORANTE PIZZERIA SA COCIULA IMBRIAGA Via Nuoro tel. 3200569062 sabato e domenica aperto a pranzo
- RISTORANTE PIZZERIA Centrale 38 (Albergo Centrale) Via Fosse Ardeatine 13 09013 Carbonia
- Ristorante Pizzeria Mari e Monti via Roma 347 4760331 348 92 73528
- PIZZERIA LA PERLA NERA via Costituente tel. 3338910422
- Gastronomia Friggitoria HENRY'S FRIENDS Piazza Rinascita.22 3701286758 sempre aperto
- Gastronomia Friggitoria Blu Marlin Via Liguria 35 Carbonia 3283641998 – 3311100416 aperto Sabato e Domenica
- Pizzeria La Perla del Deserto Via Trexenta 333 4841911
- Il Convivino Via Manno 8 0781 874961 Cell. 346.2228235
- Pizzeria NERONE Località Bacu Abis Carbonia solo cena 3474035807
- CONAD STORE “Bistrot”

- Euralcoop soc. Cooperativa Via Stazione snc Carbonia Aperto Dal Lun. al Sab. Dalle 8.00 alle 21.00 Domenica 8.00 alle 20.30
- GASTRONOMIA PINTADERA Via Costituente Cell. 3479637101 - DINO KEBAB Piazza Matteotti Tel. 078164221

1.13 Dighe e invasi

Non sono presenti dighe o invasi nel territorio comunale di Carbonia.

1.14 Stazioni porti e aeroporti

Stazione ferroviaria Carbonia posta lungo la ferrovia Villamassargia-Carbonia.



Tabella 13. Dati relativi alla stazione ferroviaria presente nel comune di Carbonia. I dati sono stati ottenuti dall'incontro tecnico con il corpo di polizia locale per la mappatura del territorio.

1.15 Insediamenti industriali, strutture produttive e commerciali

Nel territorio del Comune di Carbonia **NON SONO PRESENTI** stabilimenti a rischio di incidenti rilevanti ai sensi del D.Lgs. 334/99 art. 6 e 7 e Art. 8; Attività produttive responsabile dell'ufficio (posizione organizzativa) Danila Angius Piazza Roma, Torre civica. Telefono: 0781/694405, Email d.angius@comune.carbonia.ca.it; Ufficio artigianato, agricoltura, servizi Mariuccia Lampis front office: Piazza Roma, sotto portico Telefono 0781/694408 email mlampis@comune.Carbonia.ca.it.

EURALCOOP SOCIETA' COOPERATIVA ID Tipologia: IIP_02 Tipologia: IMPIANTO INDUSTRIALE, IMPIANTO DI DEPURAZIONE, ECOCENTRO, IMPIANTO PER LE TELECOMUNICAZIONI Denominazione: EURALCOOP	Indirizzo	Via Stazione
	Dimensioni mqo	500
	Telefono	0781-66979200
	Fax	D.n.C.
	E-mail	D.n.C.
	Referente	Maura Ignazio
	Qualifica	Rappresentante legale.
	Cellulare	D.n.C.

Tabella 14. Dati relativi alle Società cooperative presenti nel territorio di Carbonia. I dati sono stati forniti dall'ufficio delle attività produttive del comune di Carbonia. Con D.n.C. si intende dato non conosciuto.

IMPIANTO DI COMPOSTAGGIO SA TEREDDA ID Tipologia: IIP_02 Tipologia: IMPIANTO DI	Indirizzo	Loc. Sa Terredda
	Capienza	18000 t/anno
	Materiale trattato	Forsu, Sfalci, ingombranti

RECUPERO PER LA PRODUZIONE DI COMPOST DI QUALITA' Denominazione: IMPIANTO DI COMPOSTAGGIO SA TEREDEDA	Telefono	0781-1888002
	Fax	D.n.C.
	E-mail	compostiamo.carbonia@verde vitasrl.it
	Proprietà	Comunale in concessione a Verde Vita srl
	Referente	Marco Cenni o
	Qualifica	Capo impianto
	Cellulare	348-7056621.

ECOCENTRO COMUNALE ID Tipologia: IIP_02 Tipologia: ECOCENTRO COMUNALE PER LA RACCOLTA DI RSU DIFFERENZIATO Denominazione: ECOCENTRO COMUNALE	Indirizzo	Loc. Piano Insediamenti produttivi
	Mq	<900
	Materiale trattato	Tutte le frazioni differenziate, ingombranti
	Telefono	0781-670521
	Fax	D.n.C.
	E-mail	Devizia_Carbonia@tiscali.
	Proprietà	Comunale in appaltato a De Vizia
	Referente	Massimo Simbula
	Qualifica	Responsabile amministrativo
SOTA CARBO SOCIETA' AVANZATE TECNOLOGIE CARBONE S.P.A ID Tipologia: IIP_02 Tipologia: IMPIANTI INDUSTRIALI E TECNOLOGICI IMPIANTO DI DEPURAZIONE ECOCENTRO IMPIANTO DI TELECOMUNICAZIONI Denominazione: SOTACARBO SOCIETA' TECNOLOGIE AVANZATE CARBONE S.P.A.	Indirizzo	SS 126
	Mq	D.n.C.
	Materiale trattato	Tutte le frazioni differenziate, ingombranti
	Telefono	0781-670444
	Fax	0781-670552
	E-mail	D.n.C.
	Proprietà	Privata
	Referente	Alessandro Lanza o
	Qualifica	Preside
DISCARICA ECODUMP ID Tipologia: IIP_02 Tipologia: IMPIANTI INDUSTRIALI E TECNOLOGICI IMPIANTO DI DEPURAZIONE ECOCENTRO IMPIANTO DI TELECOMUNICAZIONI Denominazione: ECODUMP	Indirizzo	SS 126
	Mq	D.n.C.
	Materiale trattato	Tutte le frazioni differenziate, ingombranti
	Telefono	070684220
	Fax	D.n.C.
	E-mail	info@ecodump-riverso.it
	Proprietà	Privata
	Referente	Riverso s.r.l. o
	Qualifica	Gestore
CARBOSULCIS S.P.A ID Tipologia: IIP_02 Tipologia: IMPIANTI INDUSTRIALI	Indirizzo	SP Cortoghiana al confine con Portoscuso - Località Monte Sinni (Nuraxi Figus
	Mq	D.n.C.

E TECNOLOGICI IMPIANTO DI DEPURAZIONE ECOCENTRO IMPIANTO DI TELECOMUNICAZIONI Denominazione: SOTACARBO SOCIETA' TECNOLOGIE AVANZATE CARBONE S.P.A.	Materiale trattato	Sfruttamento del bacino carbonifero
	Telefono	0781-4921
	Fax	0781-4922400
	E-mail	segreteria generale@carbosulcis.eu; PEC: presidenza@pec.carbosulcis.eu
	Proprietà	Privata
	Referente	D.n.C o
	Qualifica	D.n.C
	Cellulare	D.n.C

Tabella 15. Dati relativi agli impianti di compostaggio e depurazione del comune di Carbonia. I dati sono stati forniti dai servizi di igiene urbana del comune. Con D.n.C. si intende dato non conosciuto.

DISTRIBUTORE IP ID Tipologia: IIP_05 Tipologia: DISTRIBUTORE DI CARBURAMTE DEPOSITO O MAGAZZINO DI SOSTANZE/ MATERIALI PERICOLOSE E/O INFIAMMABILI Denominazione: DISTRIBUTORE IP.	Indirizzo	Via Lubiana
	Materiale trattato	Benzine
	Proprietà	Privata
DISTRIBUTORE ENI ID Tipologia: IIP_05 Tipologia: DISTRIBUTORE DI CARBURAMTE DEPOSITO O MAGAZZINO DI SOSTANZE/ MATERIALI PERICOLOSE E/O INFIAMMABILI Denominazione: DISTRIBUTORE ENI	Indirizzo	SS Sirai – Via Dalmazia
	Materiale trattato	Benzine
	Proprietà	Privata
DISTRIBUTORE ESSO ID Tipologia: IIP_05 Tipologia: DISTRIBUTORE DI CARBURAMTE DEPOSITO O MAGAZZINO DI SOSTANZE/ MATERIALI PERICOLOSE E/O INFIAMMABILI Denominazione: DISTRIBUTORE ESSO	Indirizzo	SS 126
	Materiale trattato	Benzine
	Proprietà	Privata
DISTRIBUTORE ENI ID Tipologia: IIP_05 Tipologia: DISTRIBUTORE DI CARBURAMTE DEPOSITO O MAGAZZINO DI SOSTANZE/ MATERIALI PERICOLOSE E/O INFIAMMABILI Denominazione:	Indirizzo	SS Sirai – Via Cagliari
	Materiale trattato	Benzine
	Proprietà	Privata

DISTRIBUTORE ENI		
DISTRIBUTORE AGIP ID Tipologia: IIP_05 Tipologia: DISTRIBUTORE DI CARBURAMTE DEPOSITO O MAGAZZINO DI SOSTANZE/ MATERIALI PERICOLOSE E/O INFIAMMABILI Denominazione: DISTRIBUTORE AGIP	Indirizzo	SP2 Flumentepido
	Materiale trattato	Benzine
	Proprietà	Privata
DISTRIBUTORE Q8 ID Tipologia: IIP_05 Tipologia: DISTRIBUTORE DI CARBURAMTE DEPOSITO O MAGAZZINO DI SOSTANZE/ MATERIALI PERICOLOSE E/O INFIAMMABILI Denominazione: DISTRIBUTORE ENI	Indirizzo	Via Dalmazia 91
	Materiale trattato	Benzine
	Proprietà	Privata
DISTRIBUTORE AGIP ID Tipologia: IIP_05 Tipologia: DISTRIBUTORE DI CARBURAMTE DEPOSITO O MAGAZZINO DI SOSTANZE/ MATERIALI PERICOLOSE E/O INFIAMMABILI Denominazione: DISTRIBUTORE AGIP	Indirizzo	Piazza Matteotti
	Materiale trattato	Benzine
	Proprietà	Privata
DISTRIBUTORE CONAD ID Tipologia: IIP_05 Tipologia: DISTRIBUTORE DI CARBURAMTE DEPOSITO O MAGAZZINO DI SOSTANZE/ MATERIALI PERICOLOSE E/O INFIAMMABILI Denominazione: DISTRIBUTORE CONAD	Indirizzo	Via della Stazione
	Materiale trattato	Benzine
	Proprietà	Privata
DISTRIBUTORE RETITALIA ID Tipologia: IIP_05 Tipologia: DISTRIBUTORE DI CARBURAMTE DEPOSITO O MAGAZZINO DI SOSTANZE/ MATERIALI PERICOLOSE E/O INFIAMMABILI Denominazione: DISTRIBUTORE RETITALIA	Indirizzo	Via della Vittoria
	Materiale trattato	Benzine
	Proprietà	Privata
DISTRIBUTORE Q8 ID Tipologia: IIP_05 Tipologia: DISTRIBUTORE DI	Indirizzo	Via Lubiana
	Materiale trattato	Benzine

CARBURANTE DEPOSITO MAGAZZINO DI SOSTANZE/ MATERIALI PERICOLOSE INFIAMMABILI	O E/O	Proprietà	Privata
Denominazione: DISTRIBUTORE Q8			

Tabella 16. Censimento insediamenti industriali, strutture produttive e commerciali del comune di Carbonia.
Con D.n.C. si intende dato non conosciuto.

MERCATINO PIAZZA CIUSA TRATTO VIA MARCHE ID Tipologia: SAP_01 Tipologia: AREA MERCATO FIERA E SPAZI FIERISTICI Denominazione: MERCATINO PIAZZA CIUSA	Indirizzo	Via Lubiana
	Informazioni	Sabato Mattina - mq. 2.500 (circa) n° posteggi 71 08,00/14,00
MERCATINO CORTOGHIANA ID Tipologia: SAP_01 Tipologia: AREA MERCATO FIERA E SPAZI FIERISTICI Denominazione: MERCATINO CORTOGHIANA	Indirizzo	Via Bresciano-Piazza Circoscrizionale
	Informazioni	Sabato Mattina - mq. 770 (circa) n° posteggi 22 n° 08,00/14,00
MERCATINO BACU ABIS ID Tipologia: SAP_01 Tipologia: AREA MERCATO FIERA E SPAZI FIERISTICI Denominazione: MERCATINO BACU ABIS	Indirizzo	Via S. Barbara
	Informazioni	Sabato Mattina - mq. 770 (circa) n° posteggi 22 n° 08,00/14,00
MERCATINO DAL PRODUTTORE AL CONSUMATORE ID Tipologia: SAP_01 Tipologia: AREA MERCATO FIERA E SPAZI FIERISTICI Denominazione: MERCATINO DAL PRODUTTORE AL CONSUMATORE	Indirizzo	Via Bresciano-Piazza Circoscrizionale
	Informazioni	Martedì Mattina - mq. 1.930(circa) n° posteggi 20 - 08,00/13,30
MERCATINO DELLE PULCI ID Tipologia: SAP_01 Tipologia: AREA MERCATO FIERA E SPAZI FIERISTICI Denominazione: MERCATINO DELLE PULCI	Indirizzo	Via Bresciano-Piazza Circoscrizionale
	Informazioni	1° e 4° Sabato di ogni mese - 2^ e Ultima Domenica di ogni mese
MERCATO CIVICO ID Tipologia: SAP_01 Tipologia: AREA MERCATO FIERA E SPAZI FIERISTICI Denominazione: MERCATO CIVICO	Indirizzo	Piazza Ciusa
	Informazioni	settimanale: dal lunedì al sabato - box/posteggi/banchi n° 77 - mattina: lunedì-sabato ore 7,30-13,00 pomeriggio ora

		solare venerdì: 16,30- 20,00 ora legale venerdì: 17,00- 20.30
--	--	---

Tabella 17. Censimento strutture e aree pubbliche. Con D.n.C. si intende dato non conosciuto.



Figura 7. Centrale Elettrica.



Figura 8. Area PIP (Piano di insediamento Produttivo da PRG (Piano Regolatore Regionale)).

1.16 Censimento insediamenti produttivi agricoli

Basciu Arianna	Loc. Cannas di Sopra
Brau Antonangelo	Loc. Medau Brau
Cane' Fernando	Loc. Sirri
Casula Mario	Medau Mannu
Chillau Micael	via alfieri18/3
Faggiani Corrado	Loc. Barega podere 20
Is Olionis Agricola Srl	Loc. Barega
Lampis Alessandro	Loc. Serbariu di sopra
Lindiri Andrea	Loc. Medau Brau
Lindiri Daniele	Loc. Medau Brau
Loi Cosimo	Loc. garamatta
Marongiu Marcello	Loc. Medau Desogus
Pani Renato Antonio	Loc. Cortoghiana Vecchia
Piredda Fernando	Loc. Piolanas
Pranteddu Luca	Loc. Barega
Tardini Immacolata	via Sant'Antonio, 2

Tabella 18. Dati relativi agli insediamenti produttivi e agricoli del comune di Carbonia. I dati sono stati forniti dall' Ufficio alle attività produttive del comune di Carbonia. Con D.n.C. si intende dato non conosciuto.

1.17 Censimento Luoghi di culto e aree cimiteriali

Chiesa parrocchiale Sacro Cuore di Gesù ID Tipologia: LCT_01 Tipologia: chiesa	Indirizzo: Via Agostino Fausti Recapiti non disponibili.
	Nominativo, Qualifica e Cellulare del referente non disponibile.
Chiesa parrocchiale Beata Vergine Addolorata ID Tipologia: LCT_01 Tipologia: chiesa	Indirizzo: Via Liguria, 73 Recapiti non disponibili.
	Nominativo, Qualifica e Cellulare del referente non disponibile.
Chiesa cristiana evangelica ID Tipologia: LCT_01 Tipologia: Chiesa cristiana evangelica	Indirizzo: Via Abruzzi 91 Recapiti non disponibili.
	Nominativo, Qualifica e Cellulare del referente non disponibile.
Chiesa parrocchiale San Marco evangelista Is Gannaus ID Tipologia: LCT_01 Tipologia: Chiesa	Indirizzo: Piazza S. Marco 1 Recapiti non disponibili.
	Nominativo, Qualifica e Cellulare del referente non disponibile.
Parrocchia San Giovanni Bosco ID Tipologia: LCT_01 Tipologia: Chiesa	Indirizzo: Via Piolanas, 31 Recapiti non disponibili.
	Nominativo, Qualifica e Cellulare del referente non disponibile.
Chiesa parrocchiale San Ponziano - Chiesa cattolica ID Tipologia: LCT_01 Tipologia: Chiesa	Indirizzo: Via Roma, 2 Recapiti non disponibili.
	Nominativo, Qualifica e Cellulare del referente non disponibile.
Cimitero ID Tipologia: LCT_03 Tipologia: Cimitero	Indirizzo: Via Cimitero Recapiti non disponibili.
	Nominativo, Qualifica e Cellulare del referente non disponibile.
Chiesa ID Tipologia: LCT_01 Tipologia: Chiesa	Indirizzo: Via Filzi Recapiti non disponibili.
	Nominativo, Qualifica e Cellulare del referente non disponibile.
Chiesa parrocchiale Cristo Re ID Tipologia: LCT_01 Tipologia: Chiesa	Indirizzo: Piazza Iglesias, 5 Recapiti non disponibili.
	Nominativo, Qualifica e Cellulare del referente non disponibile.
Chiesa	Indirizzo: Loc. Barbusi Recapiti non disponibili.

ID Tipologia: LCT_01 Tipologia: Chiesa	Nominativo, Qualifica e Cellulare del referente non disponibile.
Parrocchia Gesu' Divino Operaio	Indirizzo: Via Sella, 56 Recapiti non disponibili.
ID Tipologia: LCT_01 Tipologia: Chiesa	Nominativo, Qualifica e Cellulare del referente non disponibile.
Cimitero Monumentale Serbariu	Indirizzo: Via di San Giuseppe Recapiti non disponibili.
ID Tipologia: LCT_03 Tipologia: Cimitero	Nominativo, Qualifica e Cellulare del referente non disponibile.
Cimitero di Cortoghiana e Bacu Abis	Indirizzo: SS126 Recapiti non disponibili.
ID Tipologia: LCT_03 Tipologia: Cimitero	Nominativo, Qualifica e Cellulare del referente non disponibile.

Tabella 19. Censimento luoghi di culto e cimiteriali del comune di Carbonia. Con D.n.C. si intende dato non conosciuto.

2. NORMATIVA

- Normativa nazionale
- [Legge n. 183 del 18 maggio 1989](#) - Norme per il riassetto organizzativo e funzionale della difesa del suolo;
- [Legge n. 266 del 11 agosto 1991](#) - Legge-quadro sul volontariato;
- [Legge n. 225 del 24 febbraio 1992](#) - Istituzione del Servizio Nazionale della Protezione Civile;
- [Legge n. 59 del 15 marzo 1997](#) - Delega al Governo per il conferimento di funzioni e compiti alle Regioni ed Enti Locali, per la riforma della Pubblica Amministrazione e per la semplificazione amministrativa;
- [Legge n. 265 del 3 agosto 1999, art. 12](#) - Disposizioni su autonomia e ordinamento enti locali;
- [Legge n. 353 del 21 novembre 2000](#) - Legge quadro sugli incendi boschivi;
- [Legge costituzionale n. 3 del 18 ottobre 2001](#) - Modifiche al titolo V della parte seconda della Costituzione;
- [Legge n. 401 del 9 novembre 2001](#) - Coordinamento operativo per le attività di protezione civile;
- [Legge n. 152 del 26 luglio 2005](#) - Disposizioni urgenti in materia di protezione civile;
- [Legge n. 101 del 14 giugno 2011](#) - Istituzione della Giornata nazionale per le vittime dei disastri ambientali e industriali causati dall'incuria dell'uomo;
- [Legge n. 100 del 12 luglio 2012](#) - Conversione in legge, con modificazioni, del decreto-legge 15 maggio 2012, n. 59, recante disposizioni urgenti per il riordino della protezione civile;
- [Decreto legislativo 1/2018](#), attuativo della [Legge Delega 30/2017](#) per il riordino del sistema nazionale legato alla gestione delle emergenze e alla prevenzione dei rischi;

- Normativa regionale
- *Deliberazione della Giunta Regionale n. 1/9 del 8 Gennaio 2019 "Piano Regionale di protezione civile per il rischio idraulico, idrogeologico e da fenomeni meteorologici avversi";*
- [Decreto del Presidente del 30 dicembre 2014, n.156](#) - Attivazione del Centro funzionale di protezione civile della Regione Sardegna;
- [Decreto del Presidente del 21 ottobre 2014, n.120](#) - Legge regionale 13 novembre 1998, n. 31, art. 28, comma 7. Attribuzione di funzioni dirigenziali. Esercizio dei poteri sostitutivi. Conferimento funzioni di direttore del Servizio degli affari generali, bilancio e dei supporti direzionali presso la Direzione generale della Protezione Civile. Dirigente dott.ssa Paola Botta (matr. 090138);
- [Decreto del Presidente del 26 maggio 2014, n.56](#) - Legge regionale 7 agosto 2009, n. 3, art. 11, comma 6. Delega all'Assessore regionale della Difesa dell'Ambiente delle funzioni in materia di protezione civile;
- [Decreto del Presidente del 9 aprile 2014, n.42](#) - Legge regionale 13 novembre 1998, n. 31, art. 28, comma 7. Attribuzione di funzioni dirigenziali. Esercizio dei poteri sostitutivi. Conferimento funzioni di direttore del Servizio di previsione e prevenzione rischi presso la Direzione Generale della Protezione Civile. Dirigente ing. Paolo Botti (matr. 004265);
- [Decreto del Presidente del 20 novembre 2013, n.149](#) - Proclamazione giornate di lutto per le vittime dell'eccezionale nubifragio che il 18 novembre 2013 si è abbattuto sulla Sardegna;
- [Decreto del Presidente del 17 settembre 2013, n.122](#) - Personale adibito alla gestione della Contabilità Speciale n. 5440 in applicazione dell'Ordinanza del Capo della Protezione Civile n. 56 del 8/3/2013 volta a favorire e regolare il subentro delle Amministrazioni ordinariamente competenti nelle iniziative finalizzate al superamento dell'emergenza determinatasi in relazione alla strada statale Sassari-Olbia e del "Contratto Istituzionale di Sviluppo per la realizzazione dei lavori di adeguamento al tipo B (4 corsie) dell'itinerario Sassari- Olbia S.S.597/199". Determinazione dei compensi aggiuntivi previsti dall'articolo 4, comma 2, dell'Ordinanza del Presidente del Consiglio dei Ministri n. 3869/2010;

- [Decreto del Presidente del 3 aprile 2013, n.58](#) - Legge regionale 7 agosto 2009, n. 3, art. 11, comma 6. Delega all'Assessore regionale della Difesa dell'Ambiente delle funzioni in materia di protezione civile;
- [Decreto del Presidente del 10 dicembre 2012, n.162](#) - Legge regionale 7 agosto 2009, n. 3, art. 11, comma 6. Delega all'Assessore regionale della Difesa dell'Ambiente delle funzioni in materia di protezione civile;
- [Decreto del Presidente del 13 gennaio 2012, n.4](#) - Modifica degli assetti organizzativi della Direzione Generale della Protezione Civile e della Direzione generale del Corpo Forestale e di Vigilanza Ambientale;
- [Legge Regionale 9 novembre 2015, n. 26](#) - Interventi urgenti a favore dei privati e delle attività produttive danneggiati a seguito di eventi calamitosi in Sardegna (Manovra finanziaria 2015-2017);
- [Legge Regionale 20 dicembre 2013, n.36](#) - Disposizioni urgenti in materia di protezione civile;
- [Legge Regionale 4 dicembre 2013, n.33](#) - Interventi urgenti a favore dei territori colpiti dall'alluvione del novembre 2013 in attuazione della legge regionale n. 32 del 2013;
- [Legge Regionale 22 novembre 2013, n.32](#) - Contributi consiliari finalizzati a fronteggiare gli eventi alluvionali del novembre 2013;
- [Legge Regionale 30 giugno 2011, n. 13](#) - Istituzione del 28 luglio quale giornata regionale in ricordo di tutte le vittime degli incendi in Sardegna;
- [Legge Regionale 22 gennaio 2010, n. 3 - \(art.3\)](#) - Proroga dei termini per la concessione dei contributi di cui all'articolo 1 della L.R. 21 novembre 1985, n. 28 (Interventi urgenti per le spese di primo intervento sostenute dai Comuni, Province e Comunità Montane in occasione di calamità naturali ed eccezionali avversità atmosferiche);
- [Legge Regionale 07 agosto 2009, n. 3 - \(art. 11, comma 6\)](#) - Disposizioni urgenti nei settori economico e sociale - Presso la Presidenza della Regione è istituita la Direzione Generale della Protezione Civile della Regione Sardegna;
- [Legge Regionale 21 novembre 2008, n.16](#) - Modifica della legge regionale 29 ottobre 2008, n. 15 (Interventi urgenti conseguenti agli eventi alluvionali e di dissesto idrogeologico del mese di ottobre 2008);
- [Legge Regionale 29 ottobre 2008, n.15](#) - Interventi urgenti conseguenti agli eventi alluvionali e di dissesto idrogeologico del mese di ottobre 2008;
- [Legge Regionale 13 settembre 1993, n. 39](#) - Disciplina dell'attività di volontariato e modifiche alle leggi regionali 25 gennaio 1988, n. 4, e 17 gennaio 1989, n. 3;
- [Legge Regionale 21 novembre 1985, n. 28](#) - Interventi urgenti per le spese di primo intervento sostenute dai comuni, province e comunità montane in occasione di calamità naturali ed eccezionali avversità atmosferiche;
- [Legge regionale 12 giugno 2006, n. 9](#) - Conferimento di funzioni e compiti agli enti locali;
- [Legge Regionale 7 aprile 1995, n.6: \(art. 67\)](#) - Disposizioni per la formazione del bilancio annuale e pluriennale della Regione (legge finanziaria 1995);
- [Legge Regionale 17 gennaio 1989, n. 3](#) - Interventi regionali in materia di protezione civile;
- [Legge Regionale 21 settembre 1993, n. 46](#) - Interventi in materia ambientale e modifiche alle leggi regionali 14 settembre 1987, n. 41, 15 maggio 1990, n. 13, 7 giugno 1989, n. 30, 22 luglio 1991, n. 25 e 17 gennaio 1989, n. 3;

3. FORMAZIONE ED INFORMAZIONE IN PERIODO ORDINARIO

Premesso che sul sito web del Comune verrà attivata un'apposita sezione con allegato il Piano Comunale di Protezione Civile in formato integrale, nonché una sintesi del P.E.C. per non addetti ai lavori. La formazione sarà distinta in due livelli:

Livello Base:

Destinatari: la cittadinanza (in particolare la popolazione interessata da scenari di rischio), con il coinvolgimento diretto dei singoli cittadini e di associazioni, pro loco, parrocchie, gruppi vari, alunni delle Scuole (elementari e media) presenti nel Comune di Carbonia.

Modello formativo: lezioni frontali, proiezione video e schede informative, analisi di casi; esercitazioni di evacuazione scolastica e comunale (vedi poi Attività addestrative).

Contenuti: i Rischi e gli Scenari di Rischio sul territorio comunale, i Comportamenti in Prevenzione ed in Emergenza, Il sistema ed il Piano Comunale di Protezione Civile, analisi ed operatività la localizzazione delle aree di attesa i mezzi di diffusione delle informazioni e degli allarmi supporti logistici. Il Comune metterà a disposizione aule, dotazioni tecniche, materiali e docenti.

Livello Operativo:

Destinatari: gli appartenenti al sistema comunale di Protezione Civile (amministratori – sindaco, dirigenti, responsabili funzioni di supporto - dipendenti pubblici, professionisti esterni, volontari, personale della scuola)

Modello formativo: lezioni frontali, proiezione video e schede informative, analisi di casi; dinamiche non formali con coinvolgimento diretto, giochi di ruolo e di simulazione; esercitazioni per posti comando (vedi poi Attività addestrative).

Contenuti: Riferimenti legislativi e sistema della protezione civile i rischi e gli scenari di rischio sul territorio comunale. Le aree di attesa e di emergenza, gli edifici strategici, rilevanti, il Centro

Operativo Comunale Il sistema ed il piano comunale di protezione civile, analisi ed operatività Il funzionamento del sistema comunale di protezione civile Informatica e cartografia di base cenni di Primo soccorso sanitario i comportamenti da tenere in prevenzione ed in Emergenza cenni di comunicazione in emergenza mezzi di diffusione delle informazioni e allarmi esercitazione per posti comando (vedi poi Attività addestrative) supporti logistici. Il comune metterà a disposizione aule, dotazioni tecniche, materiali e docenti.

Attività addestrative

1. Al termine della formazione al livello base, verrà effettuata una sessione di formazione con cadenza annuale, a cura di volontari e/o professionisti del settore.

2. Al termine della formazione al livello operativo, verrà effettuata una esercitazione per posti di comando con cadenza annuale, a cura di volontari e/o professionisti del settore, così organizzata: Verrà simulata l'attivazione del COC a seguito di evento prevedibile, con definizione di:

- ambito di riferimento e località/frazioni interessate
- data, stagione ed orario dell'evento simulato
- obiettivi dell'esercitazione
- partecipanti e loro funzioni
- individuazione e descrizione di un evento di riferimento
- definizione di uno scenario di rischio
- descrizione del sistema di allertamento
 - sistema di coordinamento (procedure di attivazione, flusso di comunicazione, sedi e strutture operative)

Con la legge n. 265/99, art. 1221, vengono trasferite al Sindaco le competenze del Prefetto in materia di informazione alla popolazione in situazioni di pericolo per calamità naturali. La comunicazione negli eventi con **pre-allarme:** L'Amministrazione comunale tramite la funzione F9 o il presidio operativo DIRAMA una comunicazione di pre-allarme a tutta la popolazione ed in particolare alla popolazione direttamente soggetta al rischio. La comunicazione viene diramata attraverso: I presidi territoriali (VOLONTARIATO di protezione civile), coordinati dal Sindaco o dal referente della Funzione F3); I presidi territoriali polizia municipale e/o operai, coordinati dal sindaco o dal referente della funzione f7); In Entrambi i casi i presidi territoriale contattano la popolazione tramite: passaggio in strada con megafono. Se presente personale sufficiente sarà costituito un presidio territoriale per la comunicazione porta a porta dove presenti persone non autosufficienti. I presidi territoriali comunicheranno: Il tipo di evento in corso e lo stato di fatto in cui versa il territorio comunale in riferimento all'evento; Le modalità di comunicazione in caso di peggioramento e/o miglioramento della situazione; La localizzazione delle aree di protezione civile idonee e se dove possibile i percorsi per raggiungerle; La comunicazione in Emergenza.

Al fine di rendere noto alla popolazione le modalità con cui il sistema di protezione civile opererà in caso di evento (chi interverrà, in quale modo avverranno le comunicazioni con la popolazione, ecc.), quali risorse attiverà a servizio della popolazione coinvolta nell'evento, etc., verranno comunicate:

- i comportamenti da adottare nelle diverse fasi dell'emergenza.
- la localizzazione delle aree e delle strutture di emergenza e i percorsi più brevi e sicuri per raggiungerle;
- le disposizioni del Piano Comunale di Protezione Civile;

Le informazioni saranno diffuse in modo chiaro, sintetico, tempestivo e regolare, a cura di apposita Funzione del COC, esperta in comunicazione e delegata dal Sindaco come portavoce ufficiale. In particolare, si utilizzeranno: altoparlanti posti sulle auto di polizia municipale e di protezione civile, in dotazione; Manifesti nei posti di ritrovo, nei bar, nelle piazze, per le strade, nelle aree di ricovero, etc.; Volantini: verranno specificati i luoghi di assistenza per il ritiro di coperte, cibo, medicinali e numeri di telefono del comune per qualsiasi informazione e urgenza. Telefonia fissa e mobile: con la funzione 8 – telecomunicazioni si forniscono informazioni alla cittadinanza, attraverso centralino, numeri verdi, servizio sms e simili, sito internet del Comune con home page di immediata comprensione. A cui saranno affiancati social network su piattaforme web (*facebook, twitter, linkedin, whatsapp, instagram*), messaggistica attraverso tv, televideo, radio e giornali locali e sirene e/o campane a martello. Ove presenti verranno inoltre diramati bollettini informativi nelle lingue delle comunità linguistiche maggiormente presenti sul territorio. Si elencano qui di seguito i link utili tra i quali i cittadini possono ottenere informazioni circa la conoscenza dei rischi e delle procedure di autocomportamento.

Rischio Vulcanico http://www.protezionecivile.gov.it/jcms/it/rischio_vulcanico.wp

Rischio Sismico

Sei Preparato? http://www.protezionecivile.gov.it/jcms/it/cosa_fare_sismico.wp Cosa fare prima?

http://www.protezionecivile.gov.it/jcms/it/cosa_fare_sismico.wp?pagtab=2#pag-content

Se arriva il Terremoto http://www.protezionecivile.gov.it/jcms/it/cosa_fare_sismico.wp?pagtab=3#pag-content

Rischio meteo-idrogeologico ed idraulico Sei preparato?

In caso di:

- temporali e fulmini;
- rovesci di pioggia e grandine;
- alluvione;
- frana;
- neve e gelo;
- caduta di una valanga;
- nebbia;
- venti e mareggiate;
- ondate di calore;
- crisi idriche;

Rischio Ciclone

http://www.protezionecivile.gov.it/jcms/it/cosa_fare_idrogeologico.wp

Rischio Incendio boschivo

http://www.protezionecivile.gov.it/jcms/it/view_cosafare_incendi.wp?contentId=APP15_011

Rischio Industriale http://www.protezionecivile.gov.it/jcms/it/rischio_industriale.wp Sei preparato?

http://www.protezionecivile.gov.it/jcms/it/cosa_fare_industriale.wp