

COMUNE DI CARBONIA

PROVINCIA DEL SUD SARDEGNA



ALLEGATO 3. CENSIMENTO RISORSE E CONTATTI

INDICE

| | |
|---|----|
| 1. SISTEMA DI PROTEZIONE CIVILE..... | 2 |
| 1.1 Presidi da monitorare | 2 |
| 1.2 Punti di avvistamento | |
| 3 | |
| 2. AREE E STRUTTURE DI ACCOGLIENZA..... | 3 |
| 2.1 Aree di attesa..... | 3 |
| 2.2 Aree di accoglienza | |
| 17 | |
| 2.3 Area di ammassamento | 21 |
| 2.4 Strutture di polizia e vigilanza | 24 |
| 2.5 Compagnie barracellari | |
| 24 | |
| 2.6 Organizzazioni di volontariato..... | 24 |
| 2.7 Risorse comunali / Organigramma comunale | 29 |
| 2.7.1 Settore amministrativo | 29 |
| 2.7.2 Settore operativo | 29 |
| 2.7.3 Mezzi comunali | 30 |
| 2.8 Strutture e attività nel territorio in caso di emergenza | 42 |
| 2.9 Aziende responsabili dello stoccaggio e distribuzione di materiali infiammabili nel territorio | 43 |
| 2.10 Istituzioni e soggetti di protezione civile | |
| 44 | |

1. SISTEMA DI PROTEZIONE CIVILE LOCALE E SOGGETTI COINVOLTI

| | | | |
|---|----------------|---------------------------------|----------------|
| Centro Operativo Comunale C.O.C. | Indirizzo sede | Piazza Roma, 1 | |
| | Telefono | 0781/694202 | |
| | Fax | 0781/64039 | |
| | mail | pmassidda@comune.carbonia.ca.it | |
| | Referente | Nominativo | Paola Massidda |
| | | Qualifica | Sindaco |
| Cellulare | | D.N.D. | |

Tabella 1. Centro operativo del Comune di Carbonia.

1.1 Presidi da monitorare

Per i punti critici si rimanda alle schede punti critici che contengono un profilo di dettaglio dei punti critici e delle aree soggette a rischio. Le attività di controllo e di presidio territoriale, sono da stabilire attraverso accordi specifici (Allegato B). Carbonia ricade nel DISTRETTO SUD - SUD-B. Per il Riu Flumentepido l'associazione di volontariato assegnata è Terramare Carbonia, mentre per il Riu San Milano è Radio Club Sulcis SER Carbonia.

| SUBDISTRETTO SUD-B SER Carbonia - Stazione Forestale Carbonia | | | | | | |
|--|------|-----------------------------|-------|------------------------|--------------|----------|
| PRESIDI IDRAULICI ED IDROGEOLOGICI | | | | | | |
| COMUNI | ID | LOCALITA' | TIPO | CORSO D'ACQUA | STRADA | VINCOLI |
| CARBONIA | SB5 | Serbariu | IDRAU | Riu S. Milano | Comunale | PAI-PSFF |
| | SB6 | Medau su Conti | IDRAU | Aff. dx Riu S. Milano | SP 78 | PAI-PSFF |
| | SB7 | Madededdu | IDRAU | Schina s'Infarru | SP 78 bis | PSFF |
| SUBDISTRETTO SUD-B Terramare Carbonia - Stazione Forestale Carbonia | | | | | | |
| PRESIDI IDRAULICI ED IDROGEOLOGICI | | | | | | |
| COMUNI | ID | LOCALITA' | TIPO | CORSO D'ACQUA | STRADA | VINCOLI |
| CARBONIA | SB1 | Nuragheddu | IDRAU | Riu S'Acqua Stanziarra | SS126 | |
| | SB2 | Su Planu | IDRAU | Ret. Idrog. Second. | Comunale | |
| | SB3 | Cannas | IDRAU | Riu Cannas | Comunale | PSFF |
| | SB4 | Carbonia | IDRAU | Bacu Arru | Via Dalmazia | PAI-PSFF |
| | SB19 | Forn. ce Fodde-Medau Garaus | IDRAU | Riu Flumentepido | SS126 | PSFF |
| | SB20 | Barbusi | IDROG | | SP2-SS126 | |
| | SB21 | Caput Acquas | IDRAU | Riu Flumentepido | | PSFF |
| | SB22 | Medau Brau | IDRAU | Riu Flumentepido | | |
| | SB23 | Bacu Abis | IDRAU | Riu Musso | | |
| | SB24 | Serra Costantino | IDROG | | SP 78 | PAI |
| CARBONIA PORTOSCUSO | SB18 | Paringianu | IDRAU | Riu Flumentepido | SP75 bis | PSFF |

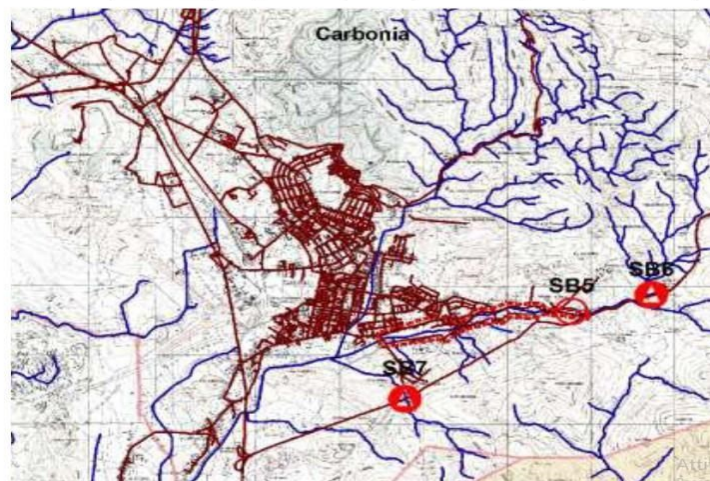

Punti di avvistamento AIB. Individuazione dei punti di avvistamento utilizzati per il rischio incendi.

| N.prog. | Comune/Località | Ente gestore | Turno ordinario di servizio | Stazione forestale |
|---------|-----------------|--------------|-----------------------------|--------------------|
| 001 | DND | DND | DND | DND |

Tabella 2. Punti di avvistamento utilizzati per il rischio incendio.

2 – AREE E STRUTTURE DI ACCOGLIENZA

2.1 Aree di attesa



Figura 2. Aree di attesa del Comune di Carbonia

Tabella 3. Aree attese in Località Cortoghiana

| Denominazione AA001 - Indirizzo Irma Bandiera-Località. Cortoghiana - Coordinate 39°12'46.88" N 8°27'42.90" E | | |
|---|------------|---------------------------|
| Referente | Nominativo | Dott. Gioni Biagioni |
| | Qualifica | Comandante Polizia Locale |
| | Cellulare | 078162257 |
| Tipologia di area | | Piazza/Slargo |
| Superficie disponibile (m2) | | 2.600 |
| Superficie coperta utilizzabile (m2) | | no |
| Tipologia di suolo esterno | | misto |
| Numero persone ospitabili | | 1.800 |
| Possibilità di elisuperficie | | no |

| Denominazione AA003 - | | Indirizzo: Via Cuneo/Via Olbia- |
|---|--|--|
| Località. Bacu Abis - Coord: 39° 14' | | 50.08" N 8° 27' 37.91" E |
| Referente | Nominativo | Dott. Gioni Biagioni |
| | Qualifica | Comandante Polizia Locale |
| | Cellulare | 078162257 |
| Tipologia di area | | Area Verde Parco Pubblico |
| Superficie disponibile (m2) | | 2400 |
| Superficie coperta utilizzabile (m2) | | no |
| Tipologia di suolo esterno | | misto |
| Numero persone ospitabili | | 1200 |
| Possibilità di elisuperficie | | no |
| Allaccio servizi essenziali | Illuminazione | si |
| | Gas/servizi igienici/ acqua/ scarichi acque chiare o reflue/servizi igienici energia elettrica | no |

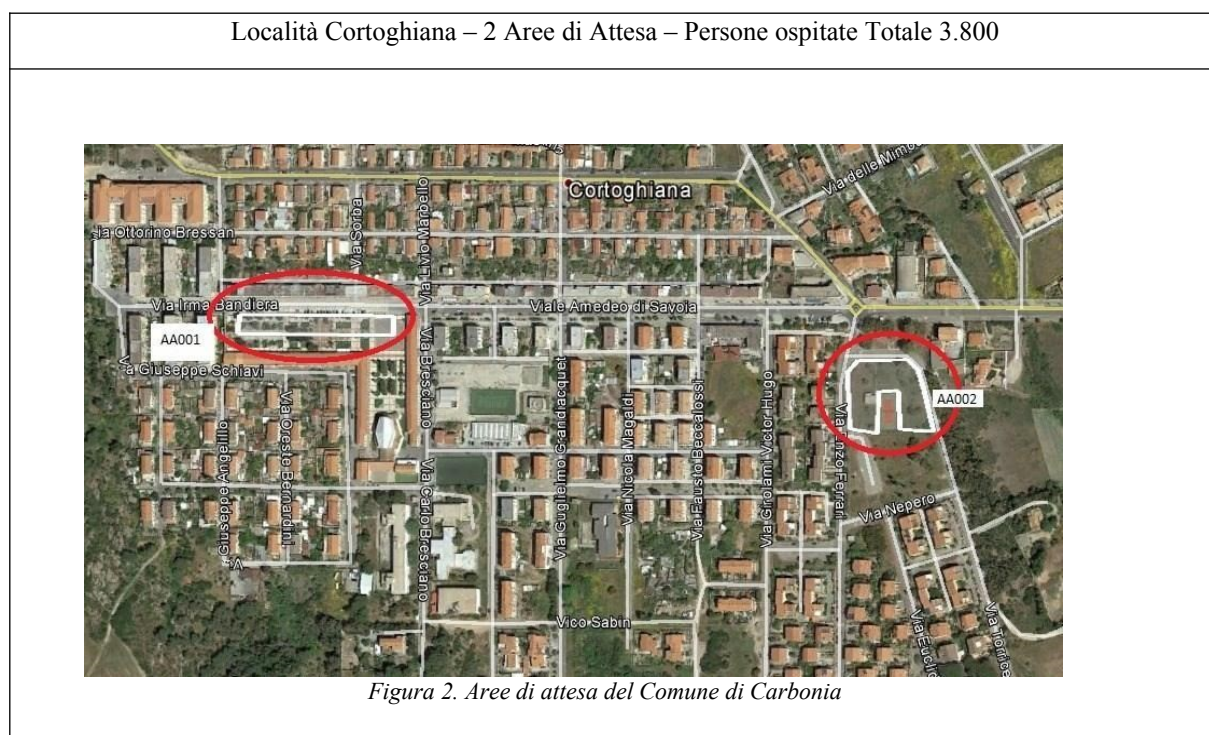
Tabella 7. Area di attesa AA003 Via Cuneo/Via Olbia.

| Denominazione AA004 - | | Indirizzo: Via Vall' Imperina - Località. Bacu Abis - Coordinate: 39° |
|--------------------------------------|--|--|
| 14'27.37"N 8° 27' 56.85" E | | |
| Referente | Nominativo | Dott. Gioni Biagioni |
| | Qualifica | Comandante Polizia Locale |
| | Cellulare | 078162257 |
| Tipologia di area | | Parcheggio |
| Superficie disponibile (m2) | | 1550 |
| Superficie coperta utilizzabile (m2) | | no |
| Tipologia di suolo esterno | | Asfalto |
| Numero persone ospitabili | | 750 |
| Possibilità di elisuperficie | | no |
| Allaccio servizi essenziali | Illuminazione | si |
| | Gas/servizi igienici/ acqua/ scarichi acque chiare o reflue/servizi igienici energia elettrica | no |

Tabella 8. Area di attesa AA004 Via Vall' Imperina.

| Denominazione AA005 - | Indirizzo: Via Monteponi - Località Bacu Abis - Coordinate: 39°14' |
|-------------------------------|---|
| 28.98" N 8°28'05.01" E | |

| | | |
|--------------------------------------|--|---------------------------|
| Referente | Nominativo | Dott. Gioni Biagioni |
| | Qualifica | Comandante Polizia Locale |
| | Cellulare | 078162257 |
| Tipologia di area | | Parcheggio |
| Superficie disponibile (m2) | | 1700 |
| Superficie coperta utilizzabile (m2) | | no |
| Tipologia di suolo esterno | | Asfalto |
| Numero persone ospitabili | | 850 |
| Possibilità di elisuperficie | | no |
| Allaccio servizi essenziali | Illuminazione | si |
| | Gas/servizi igienici/ acqua/ scarichi acque chiare o reflue/servizi igienici energia elettrica | no |

Tabella 9. Area di attesa AA005 Via Monteponi.



Tabella 10. Area di attesa Località Barbusi

| | | |
|--|------------|---------------------------|
| Denominazione AA006 - Indirizzo: Via Santa Maria delle grazie - Località. Barbusi - Coordinate: 39°12'03.20"N 8° 30' 22.28" E | | |
| Referente | Nominativo | Dott. Gioni Biagioni |
| | Qualifica | Comandante Polizia Locale |

| | | |
|--------------------------------------|--|---------------|
| | Cellulare | 078162257 |
| Tipologia di area | | Slargo/piazza |
| Superficie disponibile (m2) | | 1000 |
| Superficie coperta utilizzabile (m2) | | no |
| Tipologia di suolo esterno | | Asfalto |
| Numero persone ospitabili | | 500 |
| Possibilità di elisuperficie | | no |
| Allaccio servizi essenziali | Illuminazione | si |
| | Gas/servizi igienici/ acqua/ scarichi acque chiare o reflue/servizi igienici energia elettrica | no |

Tabella 11. Area di attesa AA006 Via Santa Maria delle grazie.

| | |
|---|--|
| Località Flumentepido – 1 Aree di Attesa – Pers ospiti Totale 400 | |
|  | |
| <i>Figura</i> | |
| <i>5. Area di attesa Località Flumentepido</i> | |

Tabella 12. Area di attesa di Località Flumentepido

| | | |
|--|------------|---------------------------|
| Denominazione AA007 - Indirizzo: Località. Flumentepido - Coordinate: 39°11' 26.31" N 8° 29' 05.90" E | | |
| Referente | Nominativo | Dott. Gioni Biagioni |
| | Qualifica | Comandante Polizia Locale |
| | Cellulare | 078162257 |
| Tipologia di area | | Slargo |
| Superficie disponibile (m2) | | 900 |
| Superficie coperta utilizzabile (m2) | | no |
| Tipologia di suolo esterno | | Asfalto |
| Numero persone ospitabili | | 400 |
| Possibilità di elisuperficie | | no |

| | | |
|-----------------------------|--|----|
| Allaccio servizi essenziali | Illuminazione | si |
| | Gas/servizi igienici/ acqua/ scarichi acque chiare o reflue/servizi igienici energia elettrica | no |

Tabella 13. Area di attesa AA007 Località Flumentepido.

Capoluogo – 18 Aree di Attesa – Persone ospitate Totale 28.900



Figura 6. Aree di attesa Capoluogo

Tabella 14. Area di attesa Capoluogo

| Denominazione AA008 - Indirizzo: Via Satta - Coordinate: 39°10' 43.08" N 8° 31'22.21"E | | |
|---|------------|---------------------------|
| Referente | Nominativo | Dott. Gioni Biagioni |
| | Qualifica | Comandante Polizia Locale |
| | Cellulare | 078162257 |
| Tipologia di area | | Parco Pubblico |
| Superficie disponibile (m2) | | 2.500 |
| Superficie coperta utilizzabile (m2) | | no |
| Tipologia di suolo esterno | | prato |
| Numero persone ospitabili | | 1.250 |
| Possibilità di elisuperficie | | no |

| | | |
|-----------------------------|--|----|
| Allaccio servizi essenziali | Illuminazione | si |
| | Gas/servizi igienici/ acqua/ scarichi acque chiare o reflue/servizi igienici energia elettrica | no |

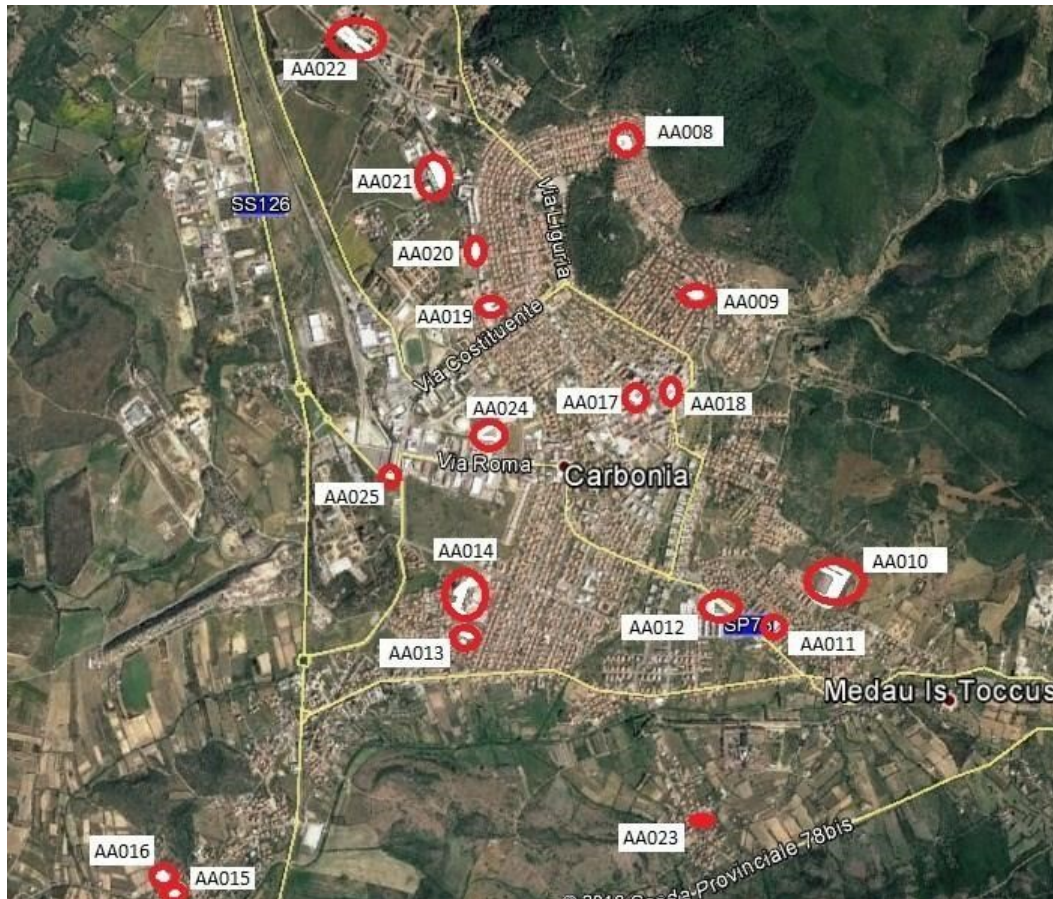
Tabella 15. Area di atteso AA008 in Via Satta.

| | | |
|---|--|---------------------------|
| Denominazione AA009 - Indirizzo: Via Coghinas-Via Piolas - Coordinate: 39°10'22. 30"N 8°31' 41.70" E | | |
| Referente | Nominativo | Dott. Gioni Biagioni |
| | Qualifica | Comandante Polizia Locale |
| | Cellulare | 078162257 |
| Tipologia di area | | Parco Pubblico |
| Superficie disponibile (m2) | | 1800 |
| Superficie coperta utilizzabile (m2) | | no |
| Tipologia di suolo esterno | | misto |
| Numero persone ospitabili | | 900 |
| Possibilità di elisuperficie | | no |
| Allaccio servizi essenziali | Illuminazione | si |
| | Gas/servizi igienici/ acqua/ scarichi acque chiare o reflue/servizi igienici energia elettrica | no |

Tabella 16. Area di attesa AA009 Via Piolas

| | | |
|---|--|---------------------------------|
| Denominazione AA010 - Indirizzo: Vico Henri Matisse – Coordinate: 39° 09' 43.10" N 8°32'20.82 "E | | |
| Referente | Nominativo | Dott. Gioni Biagioni |
| | Qualifica | Comandante Polizia Locale |
| | Cellulare | 078162257 |
| Tipologia di area | | Campo sportivo e aree limitrofe |
| Superficie disponibile (m ²) | | 10.000 |
| Superficie coperta utilizzabile (m ²) | | no |
| Tipologia di suolo esterno | | prato |
| Numero persone ospitabili | | 5000 |
| Possibilità di elisuperficie | | no |
| Allaccio servizi essenziali | Illuminazione | si |
| | Gas/servizi igienici/ acqua/ scarichi acque chiare o reflue/servizi igienici energia elettrica | no |

Tabella 17. Area di attesa AA010 in Vico Henri Matisse.

| Denominazione AA011 - | | Indirizzo: Via Trilussa/Via J. Verne - |
|--------------------------------------|--|---|
| Coordinate: 39°09'33.36" N 8° | | 32°08.88" E |
| Referente | Nominativo | Dott. Gioni Biagioni |
| | Qualifica | Comandante Polizia Locale |
| | Cellulare | 078162257 |
| Tipologia di area | | parco pubblico |
| Superficie disponibile (m2) | | 2.800 |
| Superficie coperta utilizzabile (m2) | | no |
| Tipologia di suolo esterno | | misto |
| Numero persone ospitabili | | 1.400 |
| Possibilità di elisuperficie | | no |
| Allaccio servizi essenziali | Illuminazione | si |
| | Gas/servizi igienici/ acqua/ scarichi acque chiare o reflue/servizi igienici energia elettrica | no |

Tabella 18. Area di attesa AA0011 Via Trilussa.

| Denominazione AA012 - | | Indirizzo: Via Raffaello Sanzio/ Via S. Caterina - |
|--|--|---|
| Coordinate: 39°09'34.09" N 8°31' 58.49" E | | |
| Referente | Nominativo | Dott. Gioni Biagioni |
| | Qualifica | Comandante Polizia Locale |
| | Cellulare | 078162257 |
| Tipologia di area | | parco pubblico |
| Superficie disponibile (m2) | | 5000 |
| Superficie coperta utilizzabile (m2) | | no |
| Tipologia di suolo esterno | | prato |
| Numero persone ospitabili | | 2000 |
| Possibilità di elisuperficie | | no |
| Allaccio servizi essenziali | Illuminazione | si |
| | Gas/servizi igienici/ acqua/ scarichi acque chiare o reflue/servizi igienici energia elettrica | no |

Tabella 19. Area di attesa AA012 Via S. Caterina.

| Denominazione AA013 - | | Indirizzo: Via Nicotera/Via Fanelli - |
|--------------------------------------|------------|--|
| Coordinate: 39° 09' 23. 81" N | | 8°31'09.02" E |
| Referente | Nominativo | Dott. Gioni Biagioni |
| | Qualifica | Comandante Polizia Locale |

| | | |
|--------------------------------------|--|------------|
| | Cellulare | 078162257 |
| Tipologia di area | | Area Verde |
| Superficie disponibile (m2) | | 2500 |
| Superficie coperta utilizzabile (m2) | | no |
| Tipologia di suolo esterno | | prato |
| Numero persone ospitabili | | 1750 |
| Possibilità di elisuperficie | | no |
| Allaccio servizi essenziali | Illuminazione | si |
| | Gas/servizi igienici/ acqua/ scarichi acque chiare o reflue/servizi igienici energia elettrica | no |

Tabella 20. Area di attesa AA013 Via Nicotera.

| | | |
|---|--|---------------------------|
| Denominazione AA0014 - Indirizzo: Via Nino Bixio - Coordinate: 39°09'29.60" N 8°31'06. 11" E | | |
| Referente | Nominativo | Dott. Gioni Biagioni |
| | Qualifica | Comandante Polizia Locale |
| | Cellulare | 078162257 |
| Tipologia di area | | Aree verdi |
| Superficie disponibile (m2) | | 4000 |
| Superficie coperta utilizzabile (m2) | | no |
| Tipologia di suolo esterno | | prato |
| Numero persone ospitabili | | 2000 |
| Possibilità di elisuperficie | | no |
| Allaccio servizi essenziali | Illuminazione | si |
| | Gas/servizi igienici/ acqua/ scarichi acque chiare o reflue/servizi igienici energia elettrica | no |

Tabella 21. Area di attesa AA014 Via Nino Bixio.

| | | |
|---|------------|---------------------------|
| Denominazione AA0015 - Indirizzo: Via Cellini/Via Bramante - Coordinate: 39° 08'34.75" N 8° 30' 20.76" E | | |
| Referente | Nominativo | Dott. Gioni Biagioni |
| | Qualifica | Comandante Polizia Locale |
| | Cellulare | 078162257 |
| Tipologia di area | | Piazza |
| Superficie disponibile (m2) | | 800 |
| Superficie coperta utilizzabile (m2) | | no |
| Tipologia di suolo esterno | | asfalto |

| | | |
|------------------------------|--|-----|
| Numero persone ospitabili | | 400 |
| Possibilità di elisuperficie | | no |
| Allaccio servizi essenziali | Illuminazione | si |
| | Gas/servizi igienici/ acqua/ scarichi acque chiare o reflue/servizi igienici energia elettrica | no |

Tabella 22. Area di attesa AA015 Via Cellini.

| | | |
|---|--|---------------------------|
| Denominazione AA016 - Indirizzo: Via Bramante - Coordinate: 39° 08' 36.81" N 8°30'17.05" E | | |
| Referente | Nominativo | Dott. Gioni Biagioni |
| | Qualifica | Comandante Polizia Locale |
| | Cellulare | 078162257 |
| Tipologia di area | | Campo sportivo |
| Superficie disponibile (m2) | | 1000 |
| Superficie coperta utilizzabile (m2) | | no |
| Tipologia di suolo esterno | | prato |
| Numero persone ospitabili | | 500 |
| Possibilità di elisuperficie | | no |
| Allaccio servizi essenziali | Illuminazione | si |
| | Gas/servizi igienici/ acqua/ scarichi acque chiare o reflue/servizi igienici energia elettrica | no |

Tabella 23. Aree di attesa AA016 Via Bramante.

| | | |
|--|--|---------------------------|
| Denominazione AA017 - Indirizzo: Piazza Rinascita - Coordinate: 39° 10' 04.97" N 8° 31'34.11 "E | | |
| Referente | Nominativo | Dott. Gioni Biagioni |
| | Qualifica | Comandante Polizia Locale |
| | Cellulare | 078162257 |
| Tipologia di area | | Piazza |
| Superficie disponibile (m2) | | 2800 |
| Superficie coperta utilizzabile (m2) | | no |
| Tipologia di suolo esterno | | Asfalto |
| Numero persone ospitabili | | 1500 |
| Possibilità di elisuperficie | | no |
| Allaccio servizi essenziali | Illuminazione | si |
| | Gas/servizi igienici/ acqua/ scarichi acque chiare o reflue/servizi igienici energia elettrica | no |

Tabella 24. Area di attesa AA017 via Bramante.

| Denominazione AA018 - Indirizzo: Via Marche - Coordinate: 39°10' 06.56" N 8°31'40.72" E | | |
|--|--|---------------------------|
| Referente | Nominativo | Dott. Gioni Biagioni |
| | Qualifica | Comandante Polizia Locale |
| | Cellulare | 078162257 |
| Tipologia di area | | Parcheggio Pubblico |
| Superficie disponibile (m2) | | 2600 |
| Superficie coperta utilizzabile (m2) | | no |
| Tipologia di suolo esterno | | Asfalto |
| Numero persone ospitabili | | 1800 |
| Possibilità di elisuperficie | | no |
| Allaccio servizi essenziali | Illuminazione | si |
| | Gas/servizi igienici/ acqua/ scarichi acque chiare o reflue/servizi igienici energia elettrica | no |

Tabella 25. Area di attesa AA018 Via Marche.

| Denominazione AA019 - Indirizzo: Via Dalmazia - Coordinate: 39°10'14.77"N 8°31'02.37"E | | |
|---|--|---------------------------|
| Referente | Nominativo | Dott. Gioni Biagioni |
| | Qualifica | Comandante Polizia Locale |
| | Cellulare | 078162257 |
| Tipologia di area | | Area Verde |
| Superficie disponibile (m2) | | 2600 |
| Superficie coperta utilizzabile (m2) | | no |
| Tipologia di suolo esterno | | prato |
| Numero persone ospitabili | | 1500 |
| Possibilità di elisuperficie | | no |
| Allaccio servizi essenziali | Illuminazione | si |
| | Gas/servizi igienici/ acqua/ scarichi acque chiare o reflue/servizi igienici energia elettrica | no |

Tabella 26. Area di attesa AA019 via Dalmazia.

| Denominazione AA020 - Indirizzo: Via Dalmazia - Coordinate: 39°10'23.00" N 8°30'57.06" E | | |
|---|------------|---------------------------|
| Referente | Nominativo | Dott. Gioni Biagioni |
| | Qualifica | Comandante Polizia Locale |
| | Cellulare | 078162257 |

| | | |
|--------------------------------------|--|----------------|
| Tipologia di area | | Parco pubblico |
| Superficie disponibile (m2) | | 2200 |
| Superficie coperta utilizzabile (m2) | | no |
| Tipologia di suolo esterno | | misto |
| Numero persone ospitabili | | 1100 |
| Possibilità di elisuperficie | | no |
| Allaccio servizi essenziali | Illuminazione | si |
| | Gas/servizi igienici/ acqua/ scarichi acque chiare o reflue/servizi igienici energia elettrica | no |

Tabella 27. Area di attesa AA020 Via Dalmazia.

| | | |
|--|--|---------------------------|
| Denominazione AA021 - Indirizzo: Via Dalmazia - Coordinate 39°10'32.87" N 8°30'47.71" E | | |
| Referente | Nominativo | Dott. Gioni Biagioni |
| | Qualifica | Comandante Polizia Locale |
| | Cellulare | 078162257 |
| Tipologia di area | | Parcheggio Pubblico |
| Superficie disponibile (m2) | | 4000 |
| Superficie coperta utilizzabile (m2) | | no |
| Tipologia di suolo esterno | | Asfalto |
| Numero persone ospitabili | | 2000 |
| Possibilità di elisuperficie | | no |
| Allaccio servizi essenziali | Illuminazione | si |
| | Gas/servizi igienici/ acqua/ scarichi acque chiare o reflue/servizi igienici energia elettrica | no |

Tabella 28 Area di attesa AA021 Via Dalmazia.

| | | |
|--|------------|---------------------------|
| Denominazione AA022 - Indirizzo: Via Dalmazia/Via S. Giorgio - Coordinate: 39°10'51.12" N 8°30'25.59" E | | |
| Referente | Nominativo | Dott. Gioni Biagioni |
| | Qualifica | Comandante Polizia Locale |
| | Cellulare | 078162257 |
| Tipologia di area | | Parco pubblico |
| Superficie disponibile (m2) | | 6000 |
| Superficie coperta utilizzabile (m2) | | no |
| Tipologia di suolo esterno | | prato |
| Numero persone ospitabili | | 2500 |

| | | |
|------------------------------|--|----|
| Possibilità di elisuperficie | | no |
| Allaccio servizi essenziali | Illuminazione | si |
| | Gas/servizi igienici/ acqua/ scarichi acque chiare o reflue/servizi igienici energia elettrica | no |

Tabella 29 Area di attesa AA022 Via Dalmazia/Via S. Giorgio

| | | |
|--|--|---------------------------|
| Denominazione AA023 - Indirizzo: Fraz. Medadeddu - Via G. Verrazzano/Via A. Vespucci - Coordinate: 39°09'01.47" N 8°32'02.71" E | | |
| Referente | Nominativo | Dott. Gioni Biagioni |
| | Qualifica | Comandante Polizia Locale |
| | Cellulare | 078162257 |
| Tipologia di area | | Piazza |
| Superficie disponibile (m2) | | 700 |
| Superficie coperta utilizzabile (m2) | | no |
| Tipologia di suolo esterno | | Asfalto |
| Numero persone ospitabili | | 350 |
| Possibilità di elisuperficie | | no |
| Allaccio servizi essenziali | Illuminazione | si |
| | Gas/servizi igienici/ acqua/ scarichi acque chiare o reflue/servizi igienici energia elettrica | no |

Tabella 30. Area di attesa AA023 Frazione Medadeddu

| | | |
|--|------------|---------------------------|
| Denominazione AA024 - Indirizzo: Via dello sport - Coordinate: 39°09' 55.17" N 8° 31'07.35" E | | |
| Referente | Nominativo | Dott. Gioni Biagioni |
| | Qualifica | Comandante Polizia Locale |
| | Cellulare | 078162257 |
| Tipologia di area | | Area Pubblica |
| Superficie disponibile (m2) | | 4500 |
| Superficie coperta utilizzabile (m2) | | no |
| Tipologia di suolo esterno | | terra |
| Numero persone ospitabili | | 2200 |
| Possibilità di elisuperficie | | no |

| | | |
|-----------------------------|--|----|
| Allaccio servizi essenziali | illuminazione | si |
| | Gas/servizi igienici/ acqua/ scarichi acque chiare o reflue/servizi igienici energia elettrica | no |

Tabella 31. Area di attesa AA024 Via dello sport.

| | | |
|--|--|---------------------------|
| Denominazione AA025 - Indirizzo: Via Costituente - Prato Stazione ferroviaria - Coordinate: 39° 09'46.11" N 8°30'48.08" E | | |
| Referente | Nominativo | Dott. Gioni Biagioni |
| | Qualifica | Comandante Polizia Locale |
| | Cellulare | 078162257 |
| Tipologia di area | | Area Pubblica |
| Superficie disponibile (m2) | | 1500 |
| Superficie coperta utilizzabile (m2) | | no |
| Tipologia di suolo esterno | | Prato |
| Numero persone ospitabili | | 750 |
| Possibilità di elisuperficie | | no |
| Allaccio servizi essenziali | illuminazione | si |
| | Gas/servizi igienici/ acqua/ scarichi acque chiare o reflue/servizi igienici energia elettrica | no |

Tabella 32. Area di attesa AA025 Via Costituente.

2.2 Aree di accoglienza

| | | |
|--|--|--|
| Denominazione AR001 - Indirizzo: Località. Cortoghiana Campo sportivo. - Coordinate: 39°12'33.70"N 8°28'14.99"E | | |
| Referente | Nominativo | Dott. Gioni Biagioni |
| | Qualifica | Comandante Polizia Locale |
| | Cellulare | 078162257 |
| Tipologia di area | | Campo sportivo |
| Superficie disponibile (m2) | | 30.000 |
| Superficie coperta utilizzabile (m2) | | Si spogliatoi |
| Tipologia di suolo esterno | | Prato-terra-asfalto |
| Numero persone ospitabili | | 1.000 (due campi da 10.000 con 10.000 per logistica) |
| Possibilità di elisuperficie | | si |
| Allaccio servizi essenziali | illuminazione | si |
| | Gas/servizi igienici/ acqua/ scarichi acque chiare o reflue/servizi igienici energia elettrica | si |



Figura 7. Area di accoglienza

Tabella 33. Area di accoglienza AR001 Località Cortoghiana.

| Denominazione AR002 - Indirizzo: Via Santa Barbara-Località. Bacu Abis - Coordinate: 39°14'20.81"N 8°27'47.37" E | | |
|---|--|---------------------------|
| Referente | Nominativo | Dott. Gioni Biagioni |
| | Qualifica | Comandante Polizia Locale |
| | Cellulare | 078162257 |
| Tipologia di area | | Campo sportivo |
| Superficie disponibile (m2) | | 15.000 |
| Superficie coperta utilizzabile (m2) | | Si spogliatoi |
| Tipologia di suolo esterno | | Prato-terra-asfalto |
| Numero persone ospitabili | | 500 |
| Possibilità di elisuperficie | | si |
| Allaccio servizi essenziali | Illuminazione | si |
| | Gas/servizi igienici/ acqua/ scarichi acque chiare o reflue/servizi igienici energia elettrica | si |

| Denominazione AR003 - Indirizzo: Via delle Cernitrici - Coordinate: 39°09'55. 58"N 8°31'00.14" E | | |
|---|--|--|
| Referente | Nominativo | Dott. Gioni Biagioni |
| | Qualifica | Comandante Polizia Locale |
| | Cellulare | 078162257 |
| Tipologia di area | | Struttura di accoglienza per scenario Esondazione - Palazzetto dello sport |
| Superficie disponibile (m2) | | 14.000 |
| Superficie coperta utilizzabile (m2) | | Si |
| Tipologia di suolo esterno | | misto |
| Numero persone ospitabili | | 500 |
| Possibilità di elisuperficie | | si |
| Allaccio servizi essenziali | Illuminazione | si |
| | Gas/servizi igienici/ acqua/ scarichi acque chiare o reflue/servizi igienici energia elettrica | si |

Tabella 36. Area di accoglienza AR003 Via delle Cernitrici.

| Denominazione AR004 - Indirizzo: Via Costituente - Coordinate: 39°10'05.22" N 8°30'50.54"E | | |
|---|--|---|
| Referente | Nominativo | Dott. Gioni Biagioni |
| | Qualifica | Comandante Polizia Locale |
| | Cellulare | 078162257 |
| Tipologia di area | | Area limitrofa Stadio Comunale "Carlo Zoboli" |
| Superficie disponibile (m2) | | 25.000 |
| Superficie coperta utilizzabile (m2) | | Si |
| Tipologia di suolo esterno | | Prato-terra-asfalto |
| Numero persone ospitabili | | 500 |
| Possibilità di elisuperficie | | si |
| Allaccio servizi essenziali | Illuminazione | si |
| | Gas/servizi igienici/ acqua/ scarichi acque chiare o reflue/servizi igienici energia elettrica | si |

Tabella 37. Area di accoglienza AR004 Via Costituente

| Denominazione AR005 - Indirizzo: Via Costituente - Coordinate: 39°10'05.22" N 8°30'50.54"E | | |
|---|------------|----------------------|
| | Nominativo | Dott. Gioni Biagioni |

| | | |
|--------------------------------------|--|--------------------------------|
| Referente | Qualifica | Comandante Polizia Locale |
| | Cellulare | 078162257 |
| Tipologia di area | | Stadio Comunale "Carlo Zoboli" |
| Superficie disponibile (m2) | | 25.000 |
| Superficie coperta utilizzabile (m2) | | Si |
| Tipologia di suolo esterno | | Prato-terra-asfalto |
| Numero persone ospitabili | | 500 |
| Possibilità di elisuperficie | | si |
| Allaccio servizi essenziali | Illuminazione | si |
| | Gas/servizi igienici/ acqua/ scarichi acque chiare o reflue/servizi igienici energia elettrica | si |

Tabella 38 Area di accoglienza AR005 Via Costituente

| | | |
|--|--|---------------------------|
| Denominazione AR006 - Indirizzo: Via dello sport - Coordinate: 39°09'54.69" N 8°31'10.99" E | | |
| Referente | Nominativo | Dott. Gioni Biagioni |
| | Qualifica | Comandante Polizia Locale |
| | Cellulare | 078162257 |
| Tipologia di area | | Campo sportivo |
| Superficie disponibile (m2) | | 15.000 |
| Superficie coperta utilizzabile (m2) | | Si |
| Tipologia di suolo esterno | | Prato |
| Numero persone ospitabili | | 500 |
| Possibilità di elisuperficie | | si |
| Allaccio servizi essenziali | Illuminazione | si |
| | Gas/servizi igienici/ acqua/ scarichi acque chiare o reflue/servizi igienici energia elettrica | si |

Tabella 39 Area di accoglienza AR006 Via dello sport.

| | | |
|---|------------|---------------------------|
| Denominazione AR007 - Indirizzo: "Serbariu Miniera" - Coordinate: 39°09'30.20" N 8°30'41.99" E | | |
| Referente | Nominativo | Dott. Gioni Biagioni |
| | Qualifica | Comandante Polizia Locale |
| | Cellulare | 078162257 |
| Tipologia di area | | Campo sportivo |
| Superficie disponibile (m2) | | 10.000 |

| | | |
|--------------------------------------|--|-------|
| Superficie coperta utilizzabile (m2) | | Si |
| Tipologia di suolo esterno | | Prato |
| Numero persone ospitabili | | 500 |
| Possibilità di elisuperficie | | si |
| Allaccio servizi essenziali | Illuminazione | si |
| | Gas/servizi igienici/ acqua/ scarichi acque chiare o reflue/servizi igienici energia elettrica | si |

Tabella 40. Area di accoglienza AR007 Serbariu Miniera

2.3 Area di ammassamento

| | | |
|--|------------|---|
| Denominazione AM001 - Indirizzo: Località. Cortoghiana - Coordinate: 39° 12'32.00" N 8°28'10.31"E | | |
| Referente | Nominativo | Dott. Gioni Biagioni |
| | Qualifica | Comandante Polizia Locale |
| | Cellulare | 078162257 |
| Tipologia di area | | Area limitrofo Campo sportivo – Area Verde da PRG |
| Superficie disponibile (m2) | | 15.000 |
| Superficie coperta utilizzabile (m2) | | Si |
| Tipologia di suolo esterno | | Prato |
| Numero persone ospitabili | | 500 |
| Possibilità di elisuperficie | | si |

| | | |
|-----------------------------|--|----|
| Allaccio servizi essenziali | Illuminazione | si |
| | Gas/servizi igienici/ acqua/ scarichi acque chiare o reflue/servizi igienici energia elettrica | si |

Tabella 41. Area di ammassamento AM001 Località Cortoghiana.

| | | |
|--|------------|---|
| Denominazione AM002 - Indirizzo: Località Barbusi - SP2 - Coordinate: 39°12' 10.12" N 8°30'22.17" E | | |
| Referente | Nominativo | Dott. Gioni Biagioni |
| | Qualifica | Comandante Polizia Locale |
| | Cellulare | 078162257 |
| Tipologia di area | | Area limitrofo Campo sportivo – Area Verde da PRG |
| Superficie disponibile (m2) | | 15.000 |
| Superficie coperta utilizzabile (m2) | | Si |

| | | |
|------------------------------|--|-------|
| Tipologia di suolo esterno | | Prato |
| Numero persone ospitabili | | 500 |
| Possibilità di elisuperficie | | si |
| Allaccio servizi essenziali | Illuminazione | si |
| | Gas/servizi igienici/ acqua/ scarichi acque chiare o reflue/servizi igienici energia elettrica | si |

Tabella 42. Area di ammassamento AM002 Località Barbusi

| | | |
|---|---------------|---------------------------|
| Denominazione AM002 - Indirizzo: Località. Barbusi - SP2 - Coordinate: 39°12' 10.12" N 8°30'22.17" E | | |
| Referente | Nominativo | Dott. Gioni Biagioni |
| | Qualifica | Comandante Polizia Locale |
| | Cellulare | 078162257 |
| Tipologia di area | | Campo sportivo |
| Superficie disponibile (m2) | | 8500 |
| Superficie coperta utilizzabile (m2) | | Si |
| Tipologia di suolo esterno | | Prato |
| Numero persone ospitabili | | 300 |
| Possibilità di elisuperficie | | si |
| Allaccio servizi | Illuminazione | si |

| | | |
|------------|--|----|
| essenziali | Gas/servizi igienici/ acqua/ scarichi acque chiare o reflue/servizi igienici energia elettrica | si |
|------------|--|----|

Tabella 43 Area di ammassamento AM002 Località Barbusi

| Denominazione AM003 - Indirizzo: Via Surei - Coordinate: 39° 08'46.44" N 8°30'45.64" E | | |
|---|--|---------------------------|
| Referente | Nominativo | Dott. Gioni Biagioni |
| | Qualifica | Comandante Polizia Locale |
| | Cellulare | 078162257 |
| Tipologia di area | | Campo sportivo |
| Superficie disponibile (m2) | | 13000 |
| Superficie coperta utilizzabile (m2) | | Si |
| Tipologia di suolo esterno | | Prato |
| Numero persone ospitabili | | 300 |
| Possibilità di elisuperficie | | si |
| Allaccio servizi essenziali | Illuminazione | si |
| | Gas/servizi igienici/ acqua/ scarichi acque chiare o reflue/servizi igienici energia elettrica | si |

Tabella 44. Area di ammassamento AM003 Via Surei.

2.4 Strutture di polizia e di vigilanza

| | | |
|---|-----------|--|
| Carabinieri | Indirizzo | Via Riccardo Migliari |
| | Telefono | 0781 60213 |
| Vigili del Fuoco | Indirizzo | Via Roma, s.n.c. |
| | Telefono | 0781/66399 - 0781/64999 |
| | Fax | 0781/63999 |
| | E-mail | comando.cagliari@vigilfuoco.it |
| Commissariato di POLIZIA | Indirizzo | Via Ala Italiana, 8 |
| | Telefono | 078166931 |
| | Fax | 0781669341 |
| | E-mail | comm.carbonia.ca@pecps.poliziadistato.it |
| Arma dei CARABINIERI Comando Compagnia Carbonia | Indirizzo | Via Antonio Gramsci, 78 |
| | Telefono | 078162406 |
| | Fax | D.N.D. |
| | E-mail | tca23289@pec.carabinieri.it |

Tabella 45. Strutture di polizia e vigilanza

2.5 Compagnie barracellari

| Compagnie Barracellari | | | | | |
|------------------------|--------------|---------------|----------|-----------|---------------|
| COMUNE | PROVINCIA | STAZIONE CFVA | COP | Operatori | Operatori AIB |
| CARBONIA | SUD SARDEGNA | CARBONIA | IGLESIAS | | |

Figura 10. Compagnia barracellari

2.6 Organizzazioni di volontariato

| | | |
|----------------------------|---|-----------------------|
| Denominazione associazione | A.V.S. TERRA – MARE | |
| Indirizzo sede | Sede Legale Calasetta via Fiume 68/2 sud Sardegna 09011, sede operativa – via Lubiana 490/1 Carbonia (CI) | |
| Telefono | 3473126112 | |
| Fax | D.N.D. | |
| E-mail | e-mail soc.terramare@tiscali.it pec. terra-mare.carbonia@pec.it | |
| Referente | Nominativo | Andrea Leoni |
| | Qualifica | legale rappresentante |
| | Cellulare | 3473126112 |
| Numero di volontari | D.N.D. | |

| Settore | Sezione |
|-----------------------------|---|
| Protezione civile | <input checked="" type="checkbox"/> antincendio <input checked="" type="checkbox"/> operatività speciale X mare <input type="checkbox"/> ricerca dispersi X radiocomunicazioni |
| Sociale | <input type="checkbox"/> sanità <input type="checkbox"/> assistenza sociale <input type="checkbox"/> igiene <input type="checkbox"/> sport |
| Culturale | <input type="checkbox"/> istruzione <input type="checkbox"/> beni culturali <input type="checkbox"/> educazione permanente <input type="checkbox"/> attività culturali |
| Ambiente | <input type="checkbox"/> tutela, risanamento e valorizzazione ambientale <input type="checkbox"/> tutela della flora e della fauna <input type="checkbox"/> tutela degli animali da affezione |
| Diritti civili | <input type="checkbox"/> tutela dei diritti del consumatore <input type="checkbox"/> tutela dei diritti dell'utente di pubblici servizi |
| Cooperazione internazionale | //////////////////////////////////// |
| Coordinamenti regionali | si |
| | Land Rover 90 T. ZA699YA – proprietà RAS - Modulo equivalente per uso idrogeologico e Antincendio Boschivo, con Aspirazione manichetta da uni 70, con pompa stanley da uni 70 è pompa pescaggio mini stanley da uni 45. |

| | |
|------------------------------------|---|
| Risorse materiali/mezzi | Opel Campo Pik-up T. CA717987 - proprietà Associazione Terra – Mare - Con trasporto personale a 5 posti, modello pik-up. Con cassone per trasporto logistica. |
| | Gruppo Elettrogeno Barelare da 2600V/A alimentazione a Benzina. |
| | Idrovora Autoadescante Idrovora Varisco, peso kg. 300, 16 cv., pescaggio con diametro. |
| | modello Varisco 16 CV aspirazione da 100 mm. 10 secondi 1 metro cubo, trasporto su carrello con gancio traino. |
| | Motopompa autoadescante HONDA 9 CV. Motopompa autoadescante modello Honda 9 cv. Con pescaggio diametro da 70 mm. |
| | ATTREZZATURA: n°3Badili, - n°3 Rastrelli, - n°20 Birilli segnaletica stradale, n° 3 lampeggianti gialli di segnaletica stradale, - n° 1, motosega n° 6 manichette uni 45 - n° 1 Piccone - n° 2 manichette uni 70. |
| | |
| Ambito territoriale di operatività | Comunale- sovra comunale; Reperibilità: 30 minuti |

| | | |
|----------------------------|----------------------------|---------------|
| Denominazione associazione | Radio Club Sulcis S.E.R. | |
| Indirizzo sede | D.N.C. | |
| Telefono | D.N.C. | |
| Fax | D.N.C. | |
| E-mail | radioclub.sulcis@yahoo.com | |
| Referente | Nominativo | Francesco Uda |
| | Qualifica | Presidente |
| | Cellulare | 349 2544 706 |
| Numero di volontari | D.N.C. | |
| Settore | Sezione | |

| | |
|------------------------------------|--|
| Protezione civile | X antincendio X operatività speciale X mare □ ricerca dispersi X radiocomunicazioni |
| Sociale | □ sanità □ assistenza sociale □ igiene □ sport |
| Culturale | □ istruzione □ beni culturali □ educazione permanente □ attività culturali |
| Ambiente | □ tutela, risanamento e valorizzazione ambientale □ tutela della flora e della fauna □ tutela degli animali da affezione |
| Diritti civili | □ tutela dei diritti del consumatore □ tutela dei diritti dell'utente di pubblici servizi |
| Cooperazione internazionale | //////////////////////////////////// |
| Coordinamenti regionali | si |
| Ambito territoriale di operatività | Comunale-sovra comunale; Reperibilità: da 30 minuti a 6 ore |

Tabella 46. Organizzazione del volontariato

| ELENCO RISORSE | | | | | |
|---|------------------------|----------------------------------|---------------------------------------|----------------------|---|
| Tipo e Caratteristiche | Quantità' | Unità e Misura | Proprietario | Tempo di attivazione | Altro |
| N. 1 Fuoristrada | Land Rover LD Defender | Trasporto persone e attrezzature | 5 | Regione Sardegna | Da 1 a 6 ore |
| N. 1 Fuoristrada | Isuzu TFS 85 HD | Trasporto persone e attrezzature | 5 | Provincia SU | Da 1 a 6 ore |
| N. 1 Autobotte | Bremach TGR 35 | Trasporto persone | 5 | Comune di Carbonia | Da riparare |
| Torre faro su carrello mod.MM6 altezza mt.7 | 1 | | Associazione Radio Club Sulcis S.E.R. | Da 1 a 6 ore | Gruppo fari 4x1000W Gruppo elettrog. Da7KVA |
| Gruppo elettrogeno GenSet 15LD440 - GE 80S-L altezza max mt,7 | 1 | GenSet MG 1000-SR | Associazione Radio Club Sulcis S.E.R. | Da 1 a 6 ore | Potenza monofase 7KVA 230V- - 6,3 KVA 230V |
| Carrello stradale dimensioni 1240x2240x375 mm. | 1 | Portata kg.750 | Associazione Radio Club Sulcis S.E.R. | Da 1° 6 ore | Larg. 1970 mm. Lung. 3240 per trasporto torre faro. |

| | | | | | |
|---|---|----------------|---------------------------------------|------------------|---|
| Motopompa su ruote | 1 | | Associazione Radio Club Sulcis S.E.R. | Da 1 a 6 ore | Raccordi, tubo, curva, manichetta. |
| Motopompa autoadescante 4 tempi | 1 | Honda 5.5 | Associazione Radio Club Sulcis S.E.R. | Da 1 ora a 6 ore | Tubi Uni /70 |
| Carrello stradale | 1 | Portata kg.600 | Associazione Radio Club Sulcis S.E.R. | Da 1 a 6 ore | Trasporto Attrezzature, strumenti e materiali |
| Gruppo elettrogeno monofase MG 6000 I-DAE- Y 4,8 KW | 1 | | Associazione Radio Club Sulcis S.E.R. | Da 1 a 6 ore | Motore Diesel - 3000 giri/min. |
| Rimorchio MT260/16 strumenti, attrezzature | 1 | 260x160x30 | Associazione Radio Club Sulcis S.E.R. | Da 1 a 6 ore | Trasporto, attrezzature, strumenti, materiali |
| Motogeneratore GEN SET 3500I/AE | 1 | | Associazione Radio Club Sulcis S.E.R. | Da 1 a 6 ore | |

| | | | | | |
|--|---|-----------------|---------------------------------------|--------------|--|
| Motoseghe | 1 | Oleo Mac | Associazione Radio Club Sulcis S.E.R. | | |
| Motosega | 2 | Dolmar | Associazione Radio Club Sulcis S.E.R. | | |
| Motogeneratori portatili | 2 | | Associazione Radio Club Sulcis S.E.R. | Da 1 a 6 ore | Trasporto a spalla – due fari |
| Attrezzature radio: Ponte ripetitore MC Compact. | 1 | Mod. MAL 33 EVM | Associazione Radio Club Sulcis S.E.R. | Da 1 a 6 ore | Frequenza ministeriale Vhf |
| Radio Fissa | 1 | Motorola | Associazione Radio Club Sulcis S.E.R. | Da 1 a 6 ore | Frequenza ministeriale Vhf |
| Radio Veicolari | 2 | Motorola - | Associazione Radio Club Sulcis S.E.R. | Da 1 a 6 ore | Frequenza ministeriale Vhf |
| Raio Portatili | 6 | Motorola – Icom | Associazione Radio Club Sulcis S.E.R. | Da 1 a 6 ore | Frequenze ministeriali Vhf |
| Sistema Satellitare per comunicazioni DMR Ponte radio fisso RD625DPX-V | 1 | Hytera | Associazione Radio Club Sulcis S.E.R. | Da 1 a 6 ore | Trasmissioni: Digitale e Analogico Freq.Ministeriale |

| | | | | | |
|---|----|---------|---------------------------------------|--------------|---|
| DMR Ponte radio ripetitore trasportabile | 1 | Hytera | Associazione Radio Club Sulcis S.E.R. | Da 1 a 6 Ore | Analogico e Digitale Frequenza ministeriale |
| DMR Radio veicolari con GPS e allarme MAN DOWN | 2 | Hytera | Associazione Radio Club Sulcis S.E.R. | Da 1 a 6 Ore | Frequenza ministeriale |
| DMR Radio portatili con GPS e allarme MAN DOWN | 3 | Hytera | Associazione Radio Club Sulcis S.E.R. | Da 1 a 6 ore | Frequenza ministeriale |
| Divise in tessuto tecnico bielastico per operatività speciale antistrappo idorepellen | 10 | | Associazione Radio Club Sulcis S.E.R. | Da 1 a 6 Ore | |
| Tuttacoscia EN per operatività speciale | 10 | | Associazione Radio Club Sulcis S.E.R. | Da 1 a 6 Ore | |
| Stivaletto per operatività speciale | 10 | Soldini | Associazione Radio Club Sulcis S.E.R. | Da 1 a 6 Ore | |
| Torce | 4 | Top Lux | Associazione Radio Club Sulcis S.E.R. | Da 1 a 6 Ore | |
| Zappe | 5 | | Associazione Radio Club Sulcis S.E.R. | Da 1 a 6 Ore | |
| Vanghe | 5 | | Associazione Radio Club Sulcis S.E.R. | Da 1 a 6 Ore | |

Tabella 47. Organizzazione delle risorse

2.7 Risorse comunali- Organigramma Comunale

2.71 Settore amministrativo

- **Antonella Marcello** - Segretario generale e responsabile della trasparenza e della prevenzione della corruzione- Piazza Roma n.1 - Telefono 0781/694284 – E-mail: amarcello@comune.carbonia.ca.it
- **Maria Cristina Pillola** – Dirigente Settore Primo – Affari Generali, Demografici, Turismo, Cultura, Politiche Giovanili, Pubblica Istruzione, Sport - Piazza Roma n.1 - Telefono 0781/694270 – m.pillola@comune.carbonia.ca.it;
- **Enrico Potenza** - Dirigente Settore Secondo – Urbanistica ed Edilizia Privata, Tutela del Paesaggio, Lavori pubblici, Manutenzioni, Patrimonio, Servizi Cimiteriali, Ambiente - Piazza Roma n.1 - Telefono 0781/694205 - epotenza@comune.carbonia.ca.it;
- **Maria Cristina Pillola** – Dirigente Settore Terzo – Programmazione, gestione e rendicontazione finanziaria, Tributi, Economato, Suape, Attività Produttive, Mercati - Piazza Roma n.1 - Telefono 0781/694270 – m.pillola@comune.carbonia.ca.it;
- **Marcella Munaro** - Dirigente Settore Quarto – Appalti e Contratti, Affari Legali e Contenzioso, Personale, Ced, Servizi al Cittadino, Politiche della Casa - Piazza Roma n.1 - Telefono 0781/694246 – Email mmunaro@comune.carbonia.ca.it;

2.7.2 Settore operativo

Settore operativo polizia locale

Responsabile del Settore/Comandante Dott. Dott. Gioni Biagioni Via Mazzini n.68 - telefono 0781/62257 e-mail gbiagioni@comune.carbonia.ca.it

| NOMINATIVO | RUOLO | AMBITO DI LAVORO | CELLULARE |
|-----------------------------------|-------------|------------------|------------|
| Agente Scelto Murenu Enrico | Agenti P.L. | Carbonia | 3473855332 |
| Assistente Capo Ancillotti Albina | Agenti P.L. | Carbonia | 3473855225 |
| Assistente Scelto Mellis Romina | Agenti P.L. | Carbonia | 3473855228 |
| Assistente Capo Contu Fabio | Agenti P.L. | Carbonia | 3473855224 |
| Assistente Scelto Atzei Giampiero | Agenti P.L. | Carbonia | 3473855227 |
| Assistente Scelto Locci Marco | Agenti P.L. | Carbonia | 3473855399 |
| Assistente Capo Mattana Caludio | Agenti P.L. | Carbonia | 3473855377 |
| Assistente Scelto Secci Renato | Agenti P.L. | Carbonia | 3473855226 |
| Assistente Scelto Petrucci Alba | Agenti P.L. | Carbonia | 3473855334 |
| Assistente Pippia Franco | Agenti P.L. | Carbonia | 3473855337 |
| Assistente Scelto Carta Giuseppe | Agenti P.L. | Carbonia | 3473855299 |
| Assistente Angius Alberto | Agenti P.L. | Carbonia | 3473855221 |
| Agente Scelto Murgioni Irene | Agenti P.L. | Carbonia | 3473855322 |
| Assistente Sanna Danilo | Agenti P.L. | Carbonia | 3473855288 |

Tabella 48 Settore operativo

2.7.3 Mezzi comunali

| | | |
|----------------------------|------------|--|
| Destinazione d'uso | | trasporto scolastico |
| Caratteristiche funzionali | | scuolabus fiat iveco daily aa366xf |
| Descrizione | | posti n. 35 compreso autista |
| Proprietà | | ufficio pubblica istruzione |
| Convenzione | | no |
| Indirizzo sede | | d.n.d. |
| Telefono | | 0781.694441 |
| Fax | | d.n.d. |
| E-mail | | sserra@comune.carbonia.ca.it |
| Referente | Nominativo | Silvana Serra |
| | Qualifica | responsabile ufficio pubblica istruzione e sport (posizione organizzativa) |

| | | | |
|----------------------------------|-----------|-----------|--------|
| | Cellulare | | d.n.d. |
| T. di attivazione approssimativo | | 30 minuti | |

| | | | |
|----------------------------------|------------|--|--|
| Destinazione d'uso | | trasporto scolastico | |
| Caratteristiche funzionali | | scuolabus fiat iveco daily aj850ar | |
| Descrizione | | posti n. 21 compreso autista | |
| Proprietà | | ufficio pubblica istruzione | |
| Convenzione | | no | |
| Indirizzo sede | | d.n.d. | |
| Telefono | | 0781.694441 | |
| Fax | | d.n.d. | |
| E-mail | | sserra@comune.carbonia.ca.it | |
| Referente | Nominativo | Silvana Serra | |
| | Qualifica | responsabile ufficio pubblica istruzione e sport (posizione organizzativa) | |
| | Cellulare | d.n.d. | |
| T. di attivazione approssimativo | | 30 minuti | |

| | | | |
|----------------------------------|------------|--|--|
| Destinazione d'uso | | trasporto scolastico | |
| Caratteristiche funzionali | | scuolabus DAIMLER-BENZ VARIO DT557YG | |
| Descrizione | | posti n. 35 compreso autista | |
| Proprietà | | ufficio pubblica istruzione | |
| Convenzione | | no | |
| Indirizzo sede | | d.n.d. | |
| Telefono | | 0781.694441 | |
| Fax | | d.n.d. | |
| E-mail | | sserra@comune.carbonia.ca.it | |
| Referente | Nominativo | Silvana Serra | |
| | Qualifica | responsabile ufficio pubblica istruzione e sport (posizione organizzativa) | |
| | Cellulare | d.n.d. | |
| T. di attivazione approssimativo | | 30 minuti | |

| | | | |
|----------------------------|--|-----------------------------------|--|
| Destinazione d'uso | | trasporto scolastico | |
| Caratteristiche funzionali | | scuolabus RENAULT MASCOTT CW962BW | |

| | | |
|----------------------------------|------------|--|
| Descrizione | | posti n. 35 compreso autista |
| Proprietà | | ufficio pubblica istruzione |
| Convenzione | | no |
| Indirizzo sede | | d.n.d. |
| Telefono | | 0781.694441 |
| Fax | | d.n.d. |
| E-mail | | sserra@comune.carbonia.ca.it |
| Referente | Nominativo | Silvana Serra |
| | Qualifica | responsabile ufficio pubblica istruzione e sport (posizione organizzativa) |
| | Cellulare | d.n.d. |
| T. di attivazione approssimativo | | 30 minuti |

| | | |
|----------------------------------|------------|--|
| Destinazione d'uso | | trasporto scolastico |
| Caratteristiche funzionali | | MINIBUS FIAT DUCATO AZ529RW |
| Descrizione | | posti n. 9 compreso autista |
| Proprietà | | ufficio pubblica istruzione |
| Convenzione | | no |
| Indirizzo sede | | d.n.d. |
| Telefono | | 0781.694441 |
| Fax | | d.n.d. |
| E-mail | | sserra@comune.carbonia.ca.it |
| Referente | Nominativo | Silvana Serra |
| | Qualifica | responsabile ufficio pubblica istruzione e sport (posizione organizzativa) |
| | Cellulare | d.n.d. |
| T. di attivazione approssimativo | | 30 minuti |

| | | |
|----------------------------|--|---|
| Destinazione d'uso | | trasporto scolastico |
| Caratteristiche funzionali | | MINIBUS PEUGEOT BOXER MH2 FB839FA |
| Descrizione | | posti n. 9 compreso autista DOTATO DI PEDANA PER DISABILI |
| Proprietà | | ufficio pubblica istruzione |
| Convenzione | | no |
| Indirizzo sede | | d.n.d. |
| Telefono | | 0781.694441 |

| | | |
|----------------------------------|------------|--|
| Fax | | d.n.d. |
| E-mail | | sserra@comune.carbonia.ca.it |
| Referente | Nominativo | Silvana Serra |
| | Qualifica | responsabile ufficio pubblica istruzione e sport (posizione organizzativa) |
| | Cellulare | d.n.d. |
| T. di attivazione approssimativo | | 30 minuti |

| | | |
|----------------------------------|------------|--|
| Destinazione d'uso | | trasporto persone |
| Caratteristiche funzionali | | Renault Megane |
| Descrizione | | trasporto persone |
| Proprietà | | Polizia Locale |
| Convenzione | | no |
| Indirizzo sede | | Via Mazzini – Sede Polizia Locale |
| Telefono | | 0781/62257 - 0781/675900 |
| Fax | | d.n.d. |
| E-mail | | gbiagioni@comune.carbonia.ca.it |
| Referente | Nominativo | Gioni Biagioni |
| | Qualifica | Dirigente Polizia Locale |
| | Cellulare | d.n.d. |
| T. di attivazione approssimativo | | 5 minuti |

| | | |
|----------------------------------|------------|--|
| Destinazione d'uso | | trasporto persone |
| Caratteristiche funzionali | | Renault Clio |
| Descrizione | | trasporto persone |
| Proprietà | | Polizia Locale |
| Convenzione | | no |
| Indirizzo sede | | Via Mazzini – Sede Polizia Locale |
| Telefono | | 0781/62257 - 0781/675900 |
| Fax | | d.n.d. |
| E-mail | | gbiagioni@comune.carbonia.ca.it |
| Referente | Nominativo | Gioni Biagioni |
| | Qualifica | Dirigente Polizia Locale |
| | Cellulare | d.n.d. |
| T. di attivazione approssimativo | | 5 minuti |

| | | |
|----------------------------------|------------|-----------------------------------|
| Destinazione d'uso | | trasporto persone |
| Caratteristiche funzionali | | Ford Fusion |
| Descrizione | | trasporto persone |
| Proprietà | | Polizia Locale |
| Convenzione | | no |
| Indirizzo sede | | Via Mazzini – Sede Polizia Locale |
| Telefono | | 0781/62257 - 0781/675900 |
| Fax | | d.n.d. |
| E-mail | | gbiagioni@ comune.carbonia.ca.it |
| Referente | Nominativo | Gioni Biagioni |
| | Qualifica | Dirigente Polizia Locale |
| | Cellulare | d.n.d. |
| T. di attivazione approssimativo | | 5 minuti |

| | | |
|----------------------------------|------------|-----------------------------------|
| Destinazione d'uso | | trasporto persone |
| Caratteristiche funzionali | | Fiat Panda |
| Descrizione | | trasporto persone |
| Proprietà | | Polizia Locale |
| Convenzione | | no |
| Indirizzo sede | | Via Mazzini – Sede Polizia Locale |
| Telefono | | 0781/62257 - 0781/675900 |
| Fax | | d.n.d. |
| E-mail | | gbiagioni@ comune.carbonia.ca.it |
| Referente | Nominativo | Gioni Biagioni |
| | Qualifica | Dirigente Polizia Locale |
| | Cellulare | d.n.d. |
| T. di attivazione approssimativo | | 5 minuti |

| | | |
|----------------------------|--|--|
| Destinazione d'uso | | trasporto persone |
| Caratteristiche funzionali | | Ufficio/cantiere |
| Descrizione | | Fiat Punto - trasporto persone 5 posti |
| Proprietà | | Servizio Ambiente |
| Convenzione | | no |
| Indirizzo sede | | d.n.d. |
| Telefono | | 0781/694284 |

| | | |
|----------------------------------|------------|--|
| Fax | | d.n.d. |
| E-mail | | epotenza@comune.carbonia.ca.it |
| Referente | Nominativo | Enrico Potenza |
| | Qualifica | Dirigente Servizio Ambiente |
| | Cellulare | 0781.694205 |
| T. di attivazione approssimativo | | 15 minuti |

| | | |
|----------------------------------|------------|--|
| Destinazione d'uso | | trasporto persone |
| Caratteristiche funzionali | | cantiere |
| Descrizione | | Fiat Strada - Pick up n. 2 posti |
| Proprietà | | Servizio Ambiente |
| Convenzione | | no |
| Indirizzo sede | | d.n.d. |
| Telefono | | 0781/694284 |
| Fax | | d.n.d. |
| E-mail | | epotenza@comune.carbonia.ca.it |
| Referente | Nominativo | Enrico Potenza |
| | Qualifica | Dirigente Servizio Ambiente |
| | Cellulare | 0781.694205 |
| T. di attivazione approssimativo | | 15 minuti |

| | | |
|----------------------------------|------------|--|
| Destinazione d'uso | | Manutenzione/cantiere |
| Caratteristiche funzionali | | cantiere |
| Descrizione | | Ape 50 – uso trasporto materiali |
| Proprietà | | Servizio Ambiente - mezzi dell'appaltatore |
| Convenzione | | no |
| Indirizzo sede | | d.n.d. |
| Telefono | | 0781/694284 |
| Fax | | d.n.d. |
| E-mail | | epotenza@comune.carbonia.ca.it |
| Referente | Nominativo | Enrico Potenza |
| | Qualifica | Dirigente Servizio Ambiente |
| | Cellulare | 0781.694205 |
| T. di attivazione approssimativo | | 30 minuti |

| | | |
|----------------------------------|------------|--|
| Destinazione d'uso | | trasporto persone |
| Caratteristiche funzionali | | cantiere |
| Descrizione | | Fiat Grande Punto – trasporto persone |
| Proprietà | | Servizio Ambiente - mezzi dell'appaltatore |
| Convenzione | | no |
| Indirizzo sede | | d.n.d. |
| Telefono | | 0781/694284 |
| Fax | | d.n.d. |
| E-mail | | epotenza@comune.carbonia.ca.it |
| Referente | Nominativo | Enrico Potenza |
| | Qualifica | Dirigente Servizio Ambiente |
| | Cellulare | 0781.694205 |
| T. di attivazione approssimativo | | 30 minuti |

| | | |
|----------------------------------|------------|--|
| Destinazione d'uso | | trasporto persone |
| Caratteristiche funzionali | | trasporto persone |
| Descrizione | | Fiat Punto |
| Proprietà | | Servizio Ambiente - mezzi dell'appaltatore |
| Convenzione | | no |
| Indirizzo sede | | d.n.d. |
| Telefono | | 0781/694284 |
| Fax | | d.n.d. |
| E-mail | | epotenza@comune.carbonia.ca.it |
| Referente | Nominativo | Enrico Potenza |
| | Qualifica | Dirigente Servizio Ambiente |
| | Cellulare | 0781.694205 |
| T. di attivazione approssimativo | | 30 minuti |

| | | |
|----------------------------|--|--|
| Destinazione d'uso | | Manutenzione/cantiere |
| Caratteristiche funzionali | | cantiere |
| Descrizione | | Fiorino – uso trasporto materiali |
| Proprietà | | Servizio Ambiente - mezzi dell'appaltatore |
| Convenzione | | no |
| Indirizzo sede | | d.n.d. |
| Telefono | | 0781/694284 |

| | | |
|----------------------------------|------------|--|
| Fax | | d.n.d. |
| E-mail | | epotenza@comune.carbonia.ca.it |
| Referente | Nominativo | Enrico Potenza |
| | Qualifica | Dirigente Servizio Ambiente |
| | Cellulare | 0781.694205 |
| T. di attivazione approssimativo | | 30 minuti |

| | | |
|--|------------|--|
| Numero Mezzi 6 IVECO + Iveco 240 3 assi + Iveco 35 Cassonato | | |
| Destinazione d'uso | | Manutenzione/cantiere |
| Caratteristiche funzionali | | cantiere |
| Descrizione | | uso trasporto materiali |
| Proprietà | | Servizio Ambiente - mezzi dell'appaltatore |
| Convenzione | | no |
| Indirizzo sede | | d.n.d. |
| Telefono | | 0781/694284 |
| Fax | | d.n.d. |
| E-mail | | epotenza@comune.carbonia.ca.it |
| Referente | Nominativo | Enrico Potenza |
| | Qualifica | Dirigente Servizio Ambiente |
| | Cellulare | 0781.694205 |
| T. di attivazione approssimativo | | 30 minuti |

| | | |
|----------------------------|------------|--|
| Numero Mezzi 3 Porter | | |
| Destinazione d'uso | | Manutenzione/cantiere |
| Caratteristiche funzionali | | cantiere |
| Descrizione | | uso trasporto materiali |
| Proprietà | | Servizio Ambiente - mezzi dell'appaltatore |
| Convenzione | | no |
| Indirizzo sede | | d.n.d. |
| Telefono | | 0781/694284 |
| Fax | | d.n.d. |
| E-mail | | epotenza@comune.carbonia.ca.it |
| Referente | Nominativo | Enrico Potenza |
| | Qualifica | Dirigente Servizio Ambiente |

| | | |
|----------------------------------|-----------|-------------|
| | Cellulare | 0781.694205 |
| T. di attivazione approssimativo | | 30 minuti |

| | | |
|------------------------------------|------------|--|
| Numero Mezzi 2 PORTER VASCA 3/4 m3 | | |
| Destinazione d'uso | | Manutenzione/cantiere |
| Caratteristiche funzionali | | cantiere |
| Descrizione | | uso trasporto materiali |
| Proprietà | | Servizio Ambiente - mezzi dell'appaltatore |
| Convenzione | | no |
| Indirizzo sede | | d.n.d. |
| Telefono | | 0781/694284 |
| Fax | | d.n.d. |
| E-mail | | epotenza@comune.carbonia.ca.it |
| Referente | Nominativo | Enrico Potenza |
| | Qualifica | Dirigente Servizio Ambiente |
| | Cellulare | 0781.694205 |
| T. di attivazione approssimativo | | 30 minuti |

| | | |
|----------------------------------|------------|--|
| Numero Mezzi 2 Rimorchio | | |
| Destinazione d'uso | | Manutenzione/cantiere |
| Caratteristiche funzionali | | cantiere |
| Descrizione | | Manutenzione/cantiere |
| Proprietà | | Servizio Ambiente - mezzi dell'appaltatore |
| Convenzione | | no |
| Indirizzo sede | | d.n.d. |
| Telefono | | 0781/694284 |
| Fax | | d.n.d. |
| E-mail | | epotenza@comune.carbonia.ca.it |
| Referente | Nominativo | Enrico Potenza |
| | Qualifica | Dirigente Servizio Ambiente |
| | Cellulare | 0781.694205 |
| T. di attivazione approssimativo | | 30 minuti |

| | | |
|---------------------------|--|-----------------------|
| Numero Mezzi 2 Scarrabile | | |
| Destinazione d'uso | | Manutenzione/cantiere |

| | | |
|----------------------------------|------------|--|
| Caratteristiche funzionali | | cantiere |
| Descrizione | | Manutenzione/cantiere |
| Proprietà | | Servizio Ambiente - mezzi dell'appaltatore |
| Convenzione | | no |
| Indirizzo sede | | d.n.d. |
| Telefono | | 0781/694284 |
| Fax | | d.n.d. |
| E-mail | | epotenza@comune.carbonia.ca.it |
| Referente | Nominativo | Enrico Potenza |
| | Qualifica | Dirigente Servizio Ambiente |
| | Cellulare | 0781.694205 |
| T. di attivazione approssimativo | | 30 minuti |

| | | |
|---|------------|--|
| Numero Mezzi 2 Semirimorchio Mazzocchia | | |
| Destinazione d'uso | | Manutenzione/cantiere |
| Caratteristiche funzionali | | cantiere |
| Descrizione | | Manutenzione/cantiere |
| Proprietà | | Servizio Ambiente - mezzi dell'appaltatore |
| Convenzione | | no |
| Indirizzo sede | | d.n.d. |
| Telefono | | 0781/694284 |
| Fax | | d.n.d. |
| E-mail | | epotenza@comune.carbonia.ca.it |
| Referente | Nominativo | Enrico Potenza |
| | Qualifica | Dirigente Servizio Ambiente |
| | Cellulare | 0781.694205 |
| T. di attivazione approssimativo | | 30 minuti |

| | | |
|--------------------------------|--|--|
| Numero Mezzi 3 Spazz. Autobren | | |
| Destinazione d'uso | | Manutenzione/cantiere |
| Caratteristiche funzionali | | cantiere |
| Descrizione | | Manutenzione/cantiere |
| Proprietà | | Servizio Ambiente - mezzi dell'appaltatore |
| Convenzione | | no |

| | | |
|----------------------------------|------------|--|
| Indirizzo sede | | d.n.d. |
| Telefono | | 0781/694284 |
| Fax | | d.n.d. |
| E-mail | | epotenza@comune.carbonia.ca.it |
| Referente | Nominativo | Enrico Potenza |
| | Qualifica | Dirigente Servizio Ambiente |
| | Cellulare | 0781.694205 |
| T. di attivazione approssimativo | | 30 minuti |

| | | |
|----------------------------------|------------|--|
| Numero Mezzi 2 Spazz. Autobren | | |
| Destinazione d'uso | | Manutenzione/cantiere |
| Caratteristiche funzionali | | cantiere |
| Descrizione | | Manutenzione/cantiere |
| Proprietà | | Servizio Ambiente - mezzi dell'appaltatore |
| Convenzione | | no |
| Indirizzo sede | | d.n.d. |
| Telefono | | 0781/694284 |
| Fax | | d.n.d. |
| E-mail | | epotenza@comune.carbonia.ca.it |
| Referente | Nominativo | Enrico Potenza |
| | Qualifica | Dirigente Servizio Ambiente |
| | Cellulare | 0781.694205 |
| T. di attivazione approssimativo | | 30 minuti |

| | | |
|----------------------------|------------|--|
| Destinazione d'uso | | Manutenzione/cantiere |
| Caratteristiche funzionali | | cantiere |
| Descrizione | | Manutenzione/cantiere |
| Proprietà | | Servizio Ambiente - mezzi dell'appaltatore |
| Convenzione | | no |
| Indirizzo sede | | d.n.d. |
| Telefono | | 0781/694284 |
| Fax | | d.n.d. |
| E-mail | | epotenza@comune.carbonia.ca.it |
| Referente | Nominativo | Enrico Potenza |
| | Qualifica | Dirigente Servizio Ambiente |

| | | |
|----------------------------------|-----------|-------------|
| | Cellulare | 0781.694205 |
| T. di attivazione approssimativo | 30 minuti | |

| | | |
|----------------------------------|------------|--|
| Numero Mezzi 8 Vasca 35 5/7 m3 | | |
| Destinazione d'uso | | Manutenzione/cantiere |
| Caratteristiche funzionali | | cantiere |
| Descrizione | | Manutenzione/cantiere |
| Proprietà | | Servizio Ambiente - mezzi dell'appaltatore |
| Convenzione | | no |
| Indirizzo sede | | d.n.d. |
| Telefono | | 0781/694284 |
| Fax | | d.n.d. |
| E-mail | | epotenza@comune.carbonia.ca.it |
| Referente | Nominativo | Enrico Potenza |
| | Qualifica | Dirigente Servizio Ambiente |
| | Cellulare | 0781.694205 |
| T. di attivazione approssimativo | | 30 minuti |

| | | |
|----------------------------------|------------|--|
| Destinazione d'uso | | Manutenzione/cantiere |
| Caratteristiche funzionali | | Vasca 60 7 m3 |
| Descrizione | | Manutenzione/cantiere |
| Proprietà | | Servizio Ambiente - mezzi dell'appaltatore |
| Convenzione | | no |
| Indirizzo sede | | d.n.d. |
| Telefono | | 0781/694284 |
| Fax | | d.n.d. |
| E-mail | | epotenza@comune.carbonia.ca.it |
| Referente | Nominativo | Enrico Potenza |
| | Qualifica | Dirigente Servizio Ambiente |
| | Cellulare | 0781.694205 |
| T. di attivazione approssimativo | | 30 minuti |

Tabella 49. Mezzi comunali

2.8 Strutture e attività nel territorio di interesse in caso di emergenza

| Distaccamenti dei Vigili del Fuoco | | | | | |
|------------------------------------|----------|--------------------|-----------|---|-------|
| DISTACCAMENTO | COMANDO | SEDE DISTACCAMENTO | | AMBITO | N. OP |
| | | COMUNE | INDIRIZZO | | |
| CARBONIA | CAGLIARI | CARBONIA | VIA ROMA | CARBONIA, PORTOSCUSO, NARCAO, NUXIS, SANTADI, PERDAXIUS, VILLAPERUCCIO, TRATALIAS, SAN GIOVANNI SUERGIU, PISCINAS, GIBA, MASAINAS, TEULADA, SANTANNA ARRESI, SAN GIOVANNI SUERGIU, CARLOFORTE, CALASETTA, SANTANTIOCO | 34 |

| Squadre di lotta Agenzia Forestas | | | | | |
|-----------------------------------|----------|---------------------|-------------------------------|----------|------------------------|
| SERVIZIO TERRITORIALE | COP | COMPLESSO FORESTALE | UNITA' GESTIONALE DI BASE | COMUNE | LOCALITA' |
| Iglesias | Iglesias | Marganai | Portiveddu- Planedda N. Figus | Carbonia | Centro Urbano Carbonia |

| Stazioni Forestali del CFVA (UOC) | | | | | |
|-----------------------------------|------|----------|--------------|--|--|
| STAZIONE | STIR | COMUNE | INDIRIZZO | AMBITO | |
| CARBONIA | IG | CARBONIA | VIA SAPRI 36 | CARBONIA, PERDAXIUS, TRATALIAS, NARCAO | |

Figura 11. Strutture e attività nel territorio di interesse in caso di emergenza

| | | |
|---|-----------|--|
| Carabinieri | Indirizzo | Via Riccardo Migliari |
| | Telefono | 0781 60213 |
| Vigili del Fuoco | Indirizzo | Via Roma, s.n.c. |
| | Telefono | 0781/66399 - 0781/64999 |
| | Fax | 0781/63999 |
| | E-mail | comando.cagliari@vigilfuoco.it |
| Commissariato di Polizia | Indirizzo | Via Ala Italiana, 8 |
| | Telefono | 078166931 |
| | Fax | 0781669341 |
| | E-mail | comm.carbonia.ca@pecps.poliziadistato.it |
| Arma dei carabinieri Comando Compagnia Carbonia | Indirizzo | Via Antonio Gramsci, 78 |
| | Telefono | 078162406 |
| | Fax | D.N.D. |
| | E-mail | tca23289@pec.carabinieri.it |

Tabella 50. Strutture e attività nel territorio di interesse in caso di emergenza

2.9 Aziende responsabili di stoccaggio e distribuzione di materiali infiammabili nel territorio

| N° prog. | Tipologia | Ente Responsabile | Referente | Tel/cell | Fax/mail |
|--------------------------------------|--|--|--|---------------------------------------|--|
| Impianto Stoccaggio Sa Terreda | Impianto di recupero per la produzione di compost di qualità. Impianto di recupero ingombranti. FORSU, Sfalci, ingombranti. | Comunale in concessione a Verde Vita Srl | Dott. Marco Cenni Capo impianto | 3487056621 | compostiamo.carb onia@verdevitasrl. it |
| Ecocentro comunale | Ecocentro comunale per la raccolta di RSU differenziato. Tutte le frazioni differenziate ingombranti. | Comunale appaltato a De Vizia | Dott. Massimo Simbula Responsabil e amministrati vo | 0781-670521 | devizia_carbonia@tiscali.it |
| Discarica Ecodump | smaltimento di rifiuti speciali e industriali | Privata - Riverso S.r.l. gestore | Privata - Riverso S.r.l. gestore | 070684220 | info@ecodump-riverso.it |
| Carbosulcis (S.P.A.) | sfruttamento del bacino carbonifero | Privata - Carbosulcis (S.P.A.) | Carbosulcis (S.P.A.) | 0781-4921 | segreteria generale@carbosulcis.eu ; presidenza@pec.carbosulcis.eu |
| Distributore di carburante | benzine | privata | privata | D.N.D. | D.N.D. |
| Distributore di carburante | benzine | privata | privata | D.N.D. | D.N.D. |
| Distributore di carburante | benzine | privata | privata | D.N.D. | D.N.D. |
| Distributore di carburante | benzine | privata | privata | D.N.D. | D.N.D. |
| Distributore di carburante | benzine | privata | privata | D.N.D. | D.N.D. |
| Distributore di carburante | benzine | privata | privata | D.N.D. | D.N.D. |

| | | | | | |
|----------------------------|---------|---------|---------|--------|--------|
| Distributore di carburante | benzine | privata | privata | D.N.D. | D.N.D. |
| Distributore di carburante | benzine | privata | privata | D.N.D. | D.N.D. |
| Distributore di carburante | benzine | privata | privata | D.N.D. | D.N.D. |
| Distributore di carburante | benzine | privata | privata | D.N.D. | D.N.D. |

Tabella 51. Aziende responsabili di stoccaggio e distribuzione di materiali infiammabili nel territorio

2.10 Istituzioni e soggetti operativi di Protezione Civile

| | | | | |
|--|----------------|--|---|--|
| Prefettura | Indirizzo sede | Via Ubaldo Badas, 3 | | |
| | Telefono | 0784213201 | | |
| | Fax | Dato non disponibile | | |
| | E-mail | donatella.toresi@interno.it | | |
| | Referente | Nominativo | Dott.ssa Donatella TORESI | |
| | | Qualifica | Area V - Protezione Civile, Difesa Civile e Coordinamento del Soccorso Pubblico | |
| Cellulare | | Dato non disponibile | | |
| Provincia Sud Sardegna (Servizio Protezione Civile) | Indirizzo sede | Via Argentaria, 14 IGLESIAS | | |
| | Telefono | Tel. 07816726633 - fax 07816726650 | | |
| | E-mail | servizioprotezionecivile@provincia.carboniaiglesias.it | | |
| | Referente | Nominativo | Uras Vittorio | |
| | | Qualifica | Responsabile | |
| | | Cellulare | Dato non disponibile | |
| Centro Funzionale Regionale | Indirizzo sede | via Vittorio Veneto, 28 | | |
| | Telefono | 070 - 6064826 | | |
| | Fax | 070 - 6064865 | | |
| | E-mail | protciv.pianificazionegestioneemergenze@regione.sardegna.it | | |
| | Referente | Nominativo | Ing. Maria Antonietta Raimondo | |
| | | Qualifica | Direttore Servizio pianificazione e gestione delle emergenze | |
| Cellulare | | Dato non disponibile | | |

Tabella 52. Istituzioni e soggetti operativi di protezione civile

Soggetto da contattare per rilevamento dati pluviometrici.

Dal primo gennaio 2015 l'ARPAS costituisce il settore meteo del Centro Funzionale decentrato della Protezione Civile Regionale. In condizioni di criticità meteorologica i bollettini previsionali potrebbero non essere aggiornati per la priorità attribuita alle attività del Centro

Funzionale Decentrato della Protezione Civile Regionale. Per gli aggiornamenti sulla situazione meteorologica si rimanda ai Bollettini emessi dal Centro Funzionale Decentrato della Protezione Civile Regionale - Settore meteo, disponibili nella sezione "Bollettini e avvisi" del sito della Direzione generale della Protezione Civile.

Agenzia Regionale per la Protezione dell'Ambiente della Sardegna (Arpas) Dipartimento Specialistico Regionale Meteo Climatico direttore: dott. Giuseppe Tommaso Martino Bianco viale Porto Torres, 119 - 07100 Sassari tel. 079 258600 - 079 262671 fax 079 262681 dipartimento.imc@arpa.sardegna.it dipartimento.imc@pec.arpa.sardegna.it (solo per posta elettronica certificata).