



**II COMMISSIONE CONSILIARE**

(Lavori Pubblici, Ambiente, Infrastrutture, Urbanistica, Protezione Civile, Viabilità, Trasporti)

Seduta del 11-01-22 Ora Inizio 11,30 Ora chiusura 13

Il giorno 11-1-22, alle ore 11,30 si è riunita la II Commissione presso SALA TORRE per discutere il seguente ordine del giorno:

- proposte conseguenti alle visite
- e in materia con i cittadini e "IS MACCIONIS"
- \_\_\_\_\_

**Componenti della Commissione:**

|                          | FIRMA                   | Ora ingresso - Ora uscita  |
|--------------------------|-------------------------|----------------------------|
| Arru Gianluca            | <u>Gianluca Arru</u>    | - <u>11,30</u> - <u>13</u> |
| Guadagnini Giacomo Sirio | <u>Giacomo Sirio</u>    | - <u>11,30</u> - <u>13</u> |
| Fronterre Diego          | <u>Diego Fronterre</u>  | - <u>11,30</u> - <u>13</u> |
| Caria Silvia             | _____                   | - _____ - _____            |
| Giganti Giuseppe         | <u>Giuseppe Giganti</u> | - <u>11,30</u> - <u>13</u> |
| Caggiari Antonio         | _____                   | - _____ - _____            |
| Sestu Matteo             | <u>Matteo Sestu</u>     | - <u>11,35</u> - <u>13</u> |
| Lai Gian Luca            | _____                   | - _____ - _____            |
| Mele Daniele             | _____                   | - _____ - _____            |
| Atzori Monica            | <u>Monica Atzori</u>    | - <u>11,30</u> - <u>13</u> |

Proposte della commissione  
 A seguito della visita presso il quartiere  
 N° "ISTIACCIONIS" e al confronto  
 con i cittadini residenti, la commissione  
 si è riunita in aula in data 11-1-22  
 per i lavori approfondimenti e proposte  
 come di seguito:

- 1) Interessati alla risoluzione nel breve  
 rifacimento lo-segnalatore orizzontale e verticale  
 attualmente inesistenti e compresi costelli per la  
 segnalazione della velocità e l'issuazione lampi  
 (piccole dimensioni prefabbricati) dove necessari  
 per la riduzione della pericolosità legata alle  
 attuali Traffico de colore - FOTO N° 1
- 2) Suppletivo con il proprietario dell'imp. N° 100/10  
 e' necessario ri-avere l'apertura dell'attuale impianto  
 dagli attuali orari 24 ore su 24, alla chiusura

Alle ore 13 esauriti gli interventi e conclusi lavori, il Presidente dichiara sciolta la seduta.

Il Presidente della Commissione  

Il Segretario Verbalizzante  

Si approva il verbale della seduta precedente, tenuta il 11-1-2022 così come previsto dal vigente Regolamento del Consiglio Comunale.

**Emendamenti Commissari**

|  |
|--|
|  |
|  |
|  |
|  |

**I Componenti**

20.2

Proposte della Commissione  
risuol. era alle ore 22; questo per  
che unire i muror notturni e percolante  
No vate a fare notturne e uel esu motocicl.  
suo rui tali. Che portano alla diabolita  
in ingresso e es utinuano nel piazzale  
autistaute l' impianto di lavaggio.  
La situazione esume una particolare  
provi. Te nel periodo estivo -  
FOTO N°2

FOTO N° 1

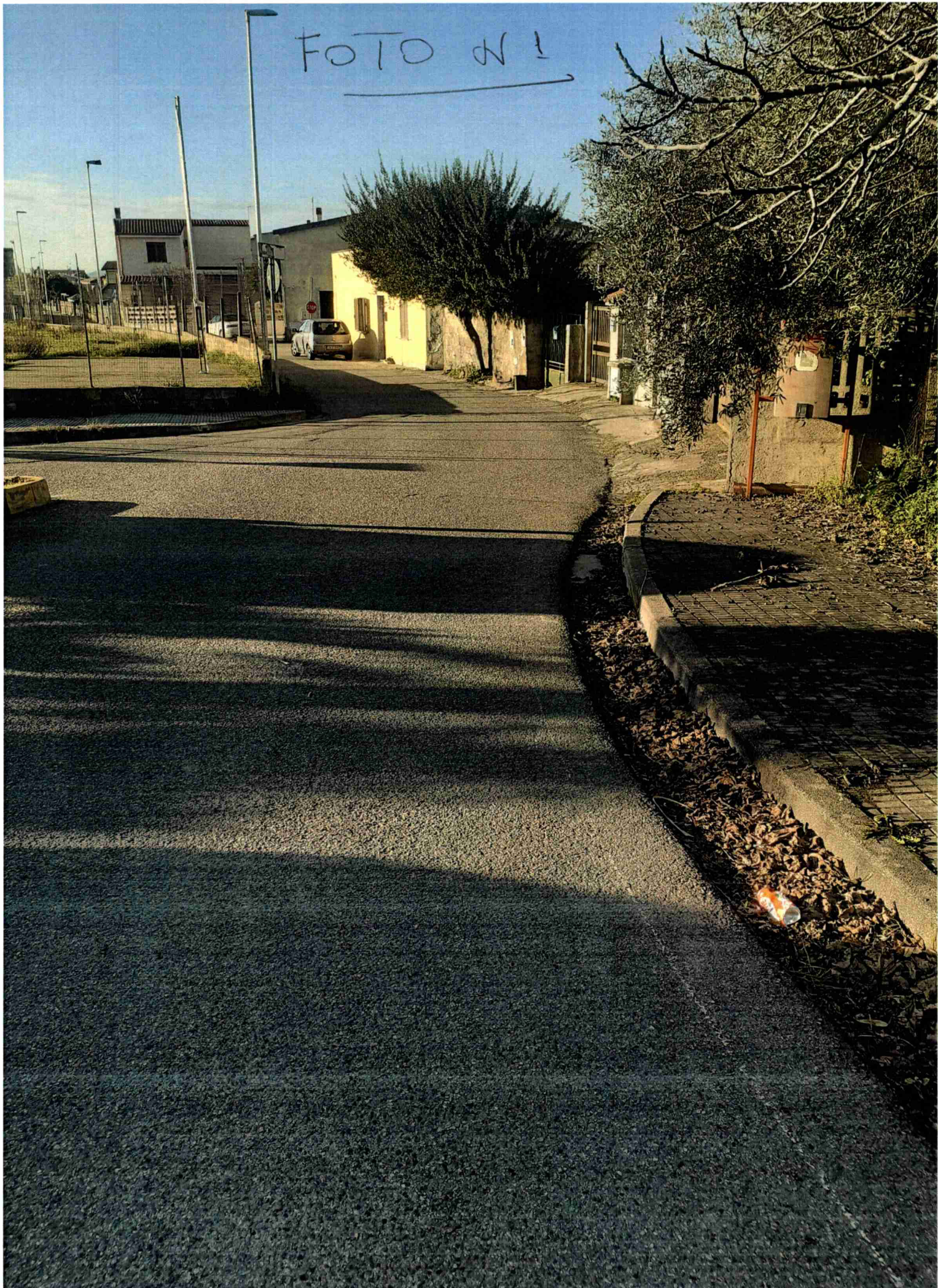

FOTO N°2

