

| Descrizione Categoria                                   | Simbolo                               |
|---|---------------------------------------|
| Beni Identitari   | <span style="color: blue;">●</span>   |
| Beni Paesaggistici                                      | <span style="color: red;">●</span>    |
| Beni Archeologici di Potenziale Interesse Paesaggistico | <span style="color: yellow;">●</span> |

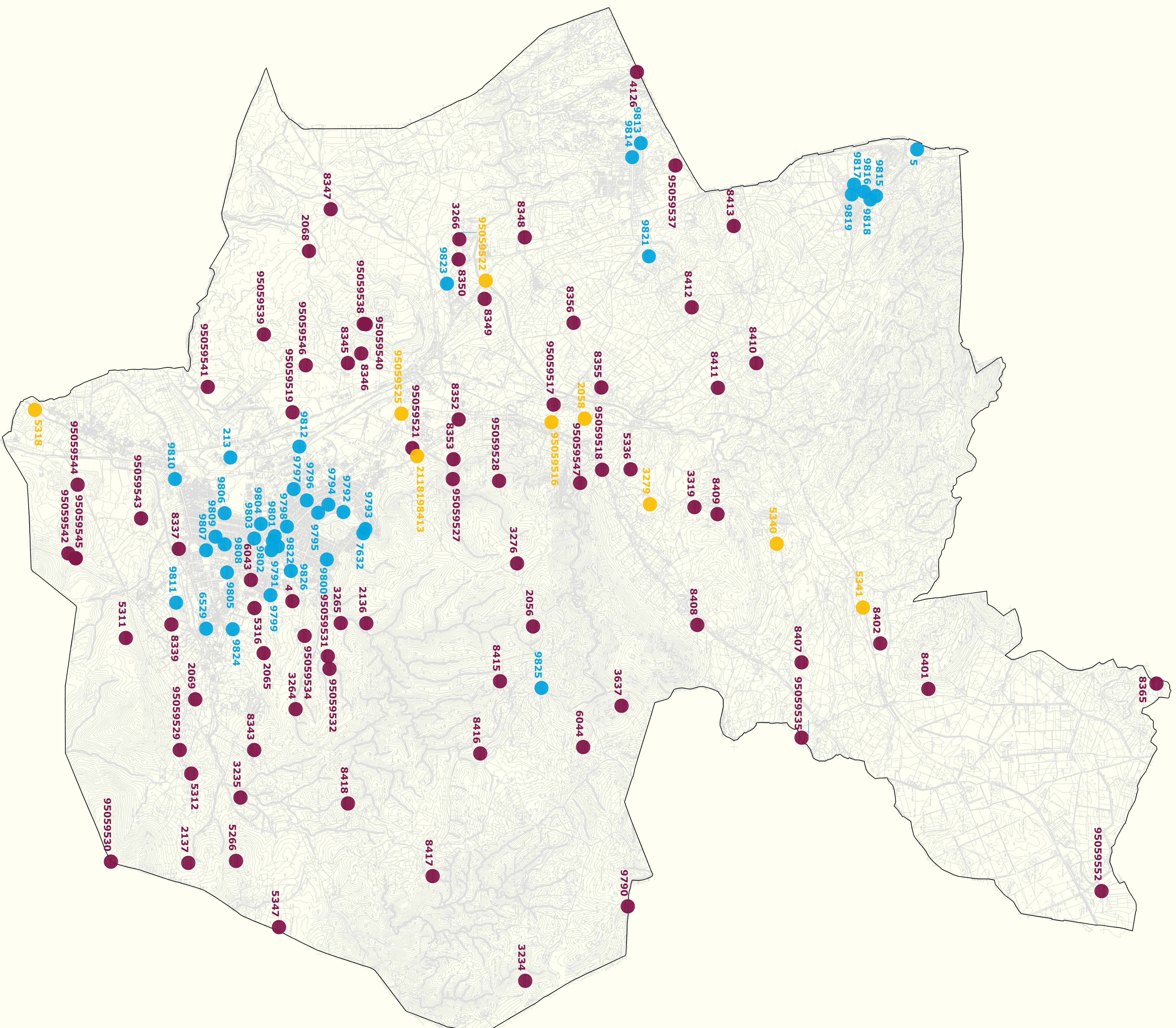

**COMUNE DI CARBONIA**

**P.U.C.  
PIANO URBANISTICO COMUNALE  
IN ADEGUAMENTO AL**

**PIANO PAESAGGISTICO REGIONALE**

Ufficio Tecnico Comunale - Area Urbanistica, Territorio e Ambiente  
 Coordinamento generale:  
 Ing. Gianfranco Porceddu  
 Progettista:  
 Ing. Roberto Piredda  
 Collaboratore:  
 Geom. Giorgio Ahi  
 Ing. Elena Olga Marras  
 Ing. Maria Antonia Marras  
 Geom. Marcello Pire (collaboratori CAD)  
 Consulenze specialistiche:  
 Prof. Ing. Antonio Sanna (Beni Identitari)  
 Prof. Ing. Antonio Sanna (Beni Paesaggistici)  
 Ing. Aldo Vanni (Dimensionamento ed analisi di Paesaggio)  
 Dott. Agr. Osvaldo Ciccia (Agronomia e Paesaggio)  
 Dott. Giuseppe Fria (Analisi della popolazione)  
 Dott. Gian Lorenzo Olmi (Geologia)  
 Dott. Luca Ciale Perra (Archeologia)  
 Arch. Ettore Piredda (Beni Paesaggistici Archeologici)  
 Ing. Virginia Annada (Beni Paesaggistici Ambientali)  
 Ing. Sergio Barozzi (Beni Paesaggistici Ambientali)  
 Ing. Valerio Pira (Elaborazione GIS)  
 Dott. Gian Alessio Murru (P.A.U.)  
 Dott. Gian Lorenzo Olmi (P.A.U.)  
 Prof. Roberto Pire (P.A.U.)  
 Ing. Salvatore Chirchi  
 Assistenza:  
 Ing. Giuseppe Chirchi

**ALLEGATO 1\_TAVOLA 0**

**ASSETTO STORICO CULTURALE**

**RICOGNIZIONE BENI**

|           |                |
|-----------|----------------|
| Scale:    | 1:25.000       |
| Stato:    | Settembre 2010 |
| prodotto: | formato A4     |
| formato:  | DWG            |